

A Corte AA
Escala 1:50

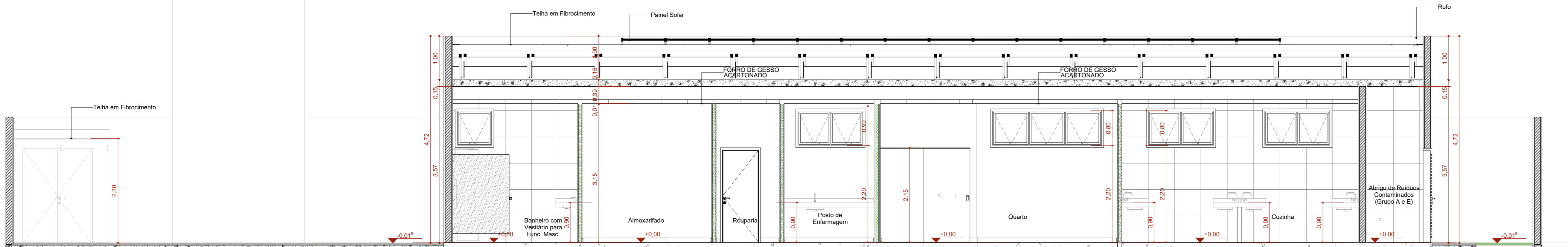

B Corte BB
Escala 1:50

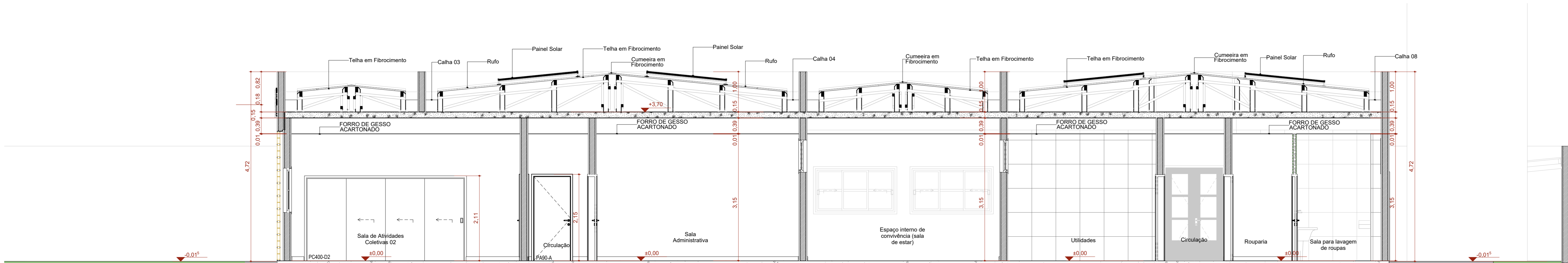

C Corte CC
Escala 1:50

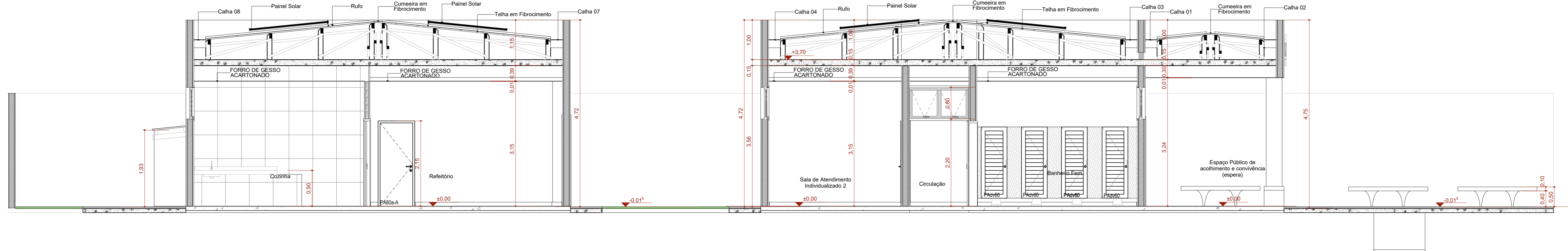

D Corte DD
Escala 1:50

AUTOR(A) DO PROJETO EXECUTIVO		REGISTRO		
ALEXANDRE BERTRAMI ROSA - ARQUITETO E URBANISTA		CAU - A 37618-3		
AUTORIA INTELLECTUAL				
R01	16/05/2025	PADRONIZAÇÃO DAS ESQUADRIAS		
R00	17/04/2025	EMIÇÃO INICIAL		
REVISÃO	DATA	DESCRIÇÃO		
TÍTULO DO PROJETO: CENTRO DE ATENÇÃO PSICOSSOCIAL I e II				
PROPRIETÁRIO: MINISTÉRIO DA SAÚDE				
SECRETARIA DE ATENÇÃO ESPECIALIZADA À SAÚDE				
CNPJ: 00.394.544/0109-03				
ENCOMENDADOR: Secretaria de Atenção Especializada à Saúde				
Especiada dos Ministérios Bloco G Edifício Sede - Ministério da Saúde				
CEP 70. 058-900 - Brasília- DF				
TÍTULO DA FRANQUIA: CORTES				
DESCRIÇÃO DA ETAPA: PROJETO REFERENCIAL CONCEITUAL				
REVISÃO	R01	UNIDADE METROS	DATA 16/05/2025	ESCALA INDICADA
NOME, FUNÇÃO, ARQUIVO		A 25869-2		
MIRELLA PILON PESSATTI		A 247166-6		
VICTORIA ANGELI CAPOVILLA		A 188776-8		
LEONARDO MEGIATO PEREIRA DOS SANTOS		A 82248-9		
DANIEL NARDI SANTOS		REGISTRO		
AUTORIA INTELLECTUAL		DISPENSAS DE RESERVAÇÃO DE DIREITOS		
FOLHA 02		118,00 x 14,10		