

LOCALIZAÇÃO
1/250

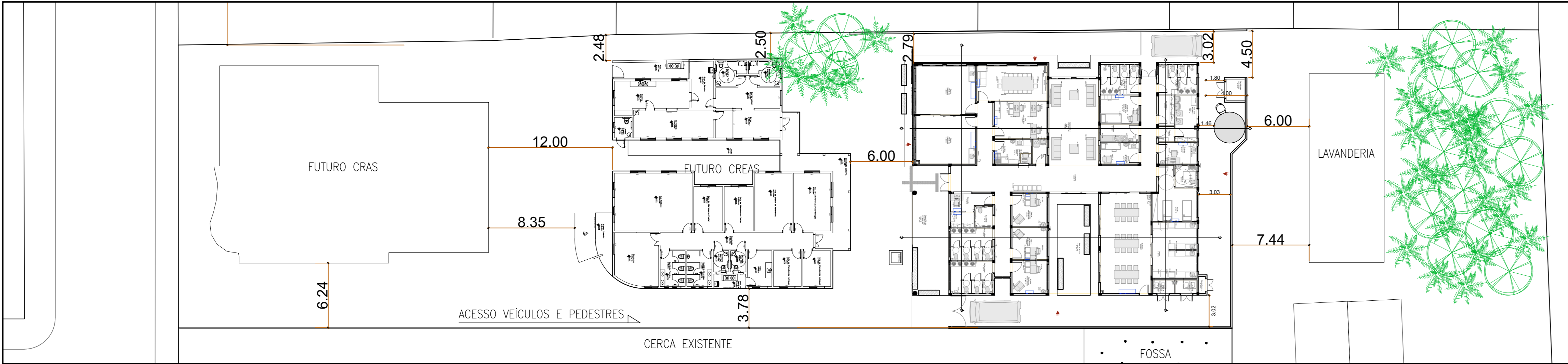

LOCALIZAÇÃO
1/250

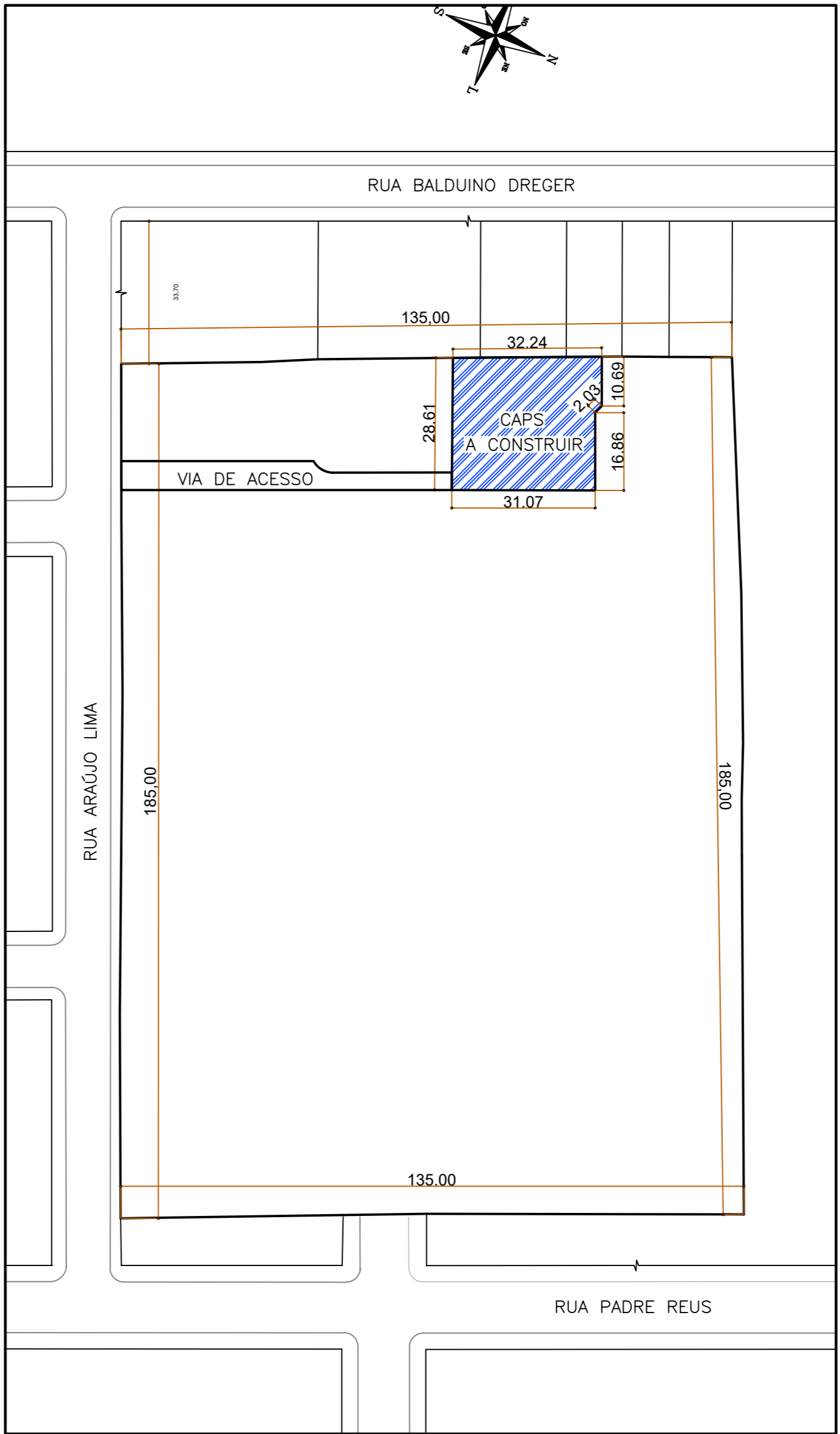

SITUAÇÃO
1/1000

| | | |
|---|------------|----------------------|
| AUTORIA(A) DO PROJETO EXECUTIVO | | REGISTRO |
| ALEXANDRE BERTRAMI ROSA - ARQUITETO E URBANISTA | | CAU - A 37618-3 |
| R01 | 13/01/2026 | ADEQUAÇÃO AO TERRENO |
| R00 | 17/04/2025 | EMIÇÃO INICIAL |
| REVISÃO | DATA | DESCRIÇÃO |
| TÍTULO DO PROJETO | | |
| CENTRO DE ATENÇÃO PSICOSSOCIAL I e II | | |
| PROPRIETÁRIO | | |
| MINISTÉRIO DA SAÚDE | | |
| SECRETARIA DE ATENÇÃO ESPECIALIZADA À SAÚDE | | |
| CNPJ | | |
| 00.394.544/0109-03 | | |
| ENDEREÇO | | |
| Secretaria de Atenção Especializada à Saúde | | |
| Esplanada dos Ministérios Bloco G Edifício Sede - Ministério da Saúde | | |
| CEP 70. 058-900 - Brasília- DF | | |
| TÍTULO DA PRANCHA | | |
| IMPLANTAÇÃO | | |
| DESCRIÇÃO DA ETAPA | | |
| PROJETO REFERENCIAL CONCEITUAL | | |
| NOME PRANCHAS ARQUIVO | REVISÃO | UNIDADE |
| CAPS I e II, FL 1.14 | R01 | METROS |
| DATA | 09/05/2025 | ESCALA |
| 09/05/2025 | | INDICADA |
| MIRELA PILON PESSATTI | A 25669-2 | |
| VICTÓRIA ANGELI CAPOVILLA | A 247156-6 | |
| LEONARDO MEGIATO PEREIRA DOS SANTOS | A 186776-8 | |
| DANIEL NARDELLI SANTOS | A 62349-0 | |
| AUTORIA INTELCTUAL | REGISTRO | FOLHA 00 |
| | | 118,90 x 84,10 |