

Legenda de condutas - COBERTURA	
Água fria	

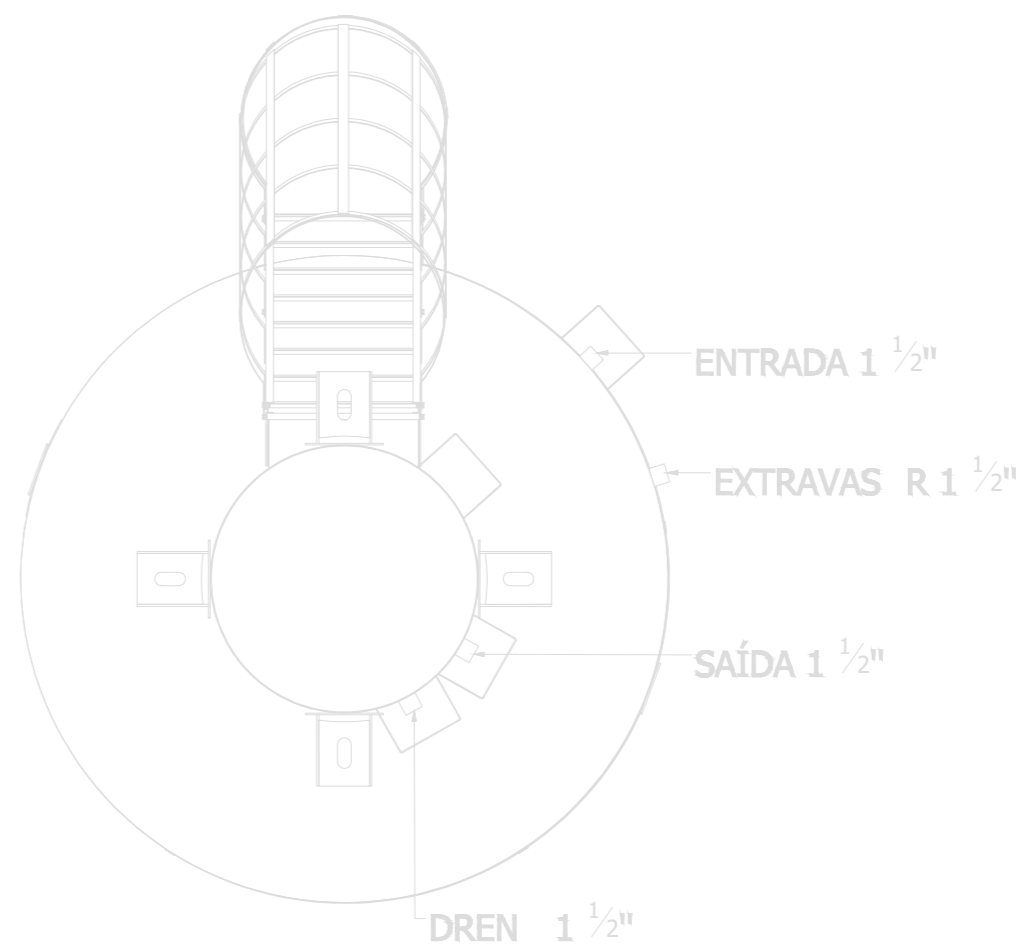
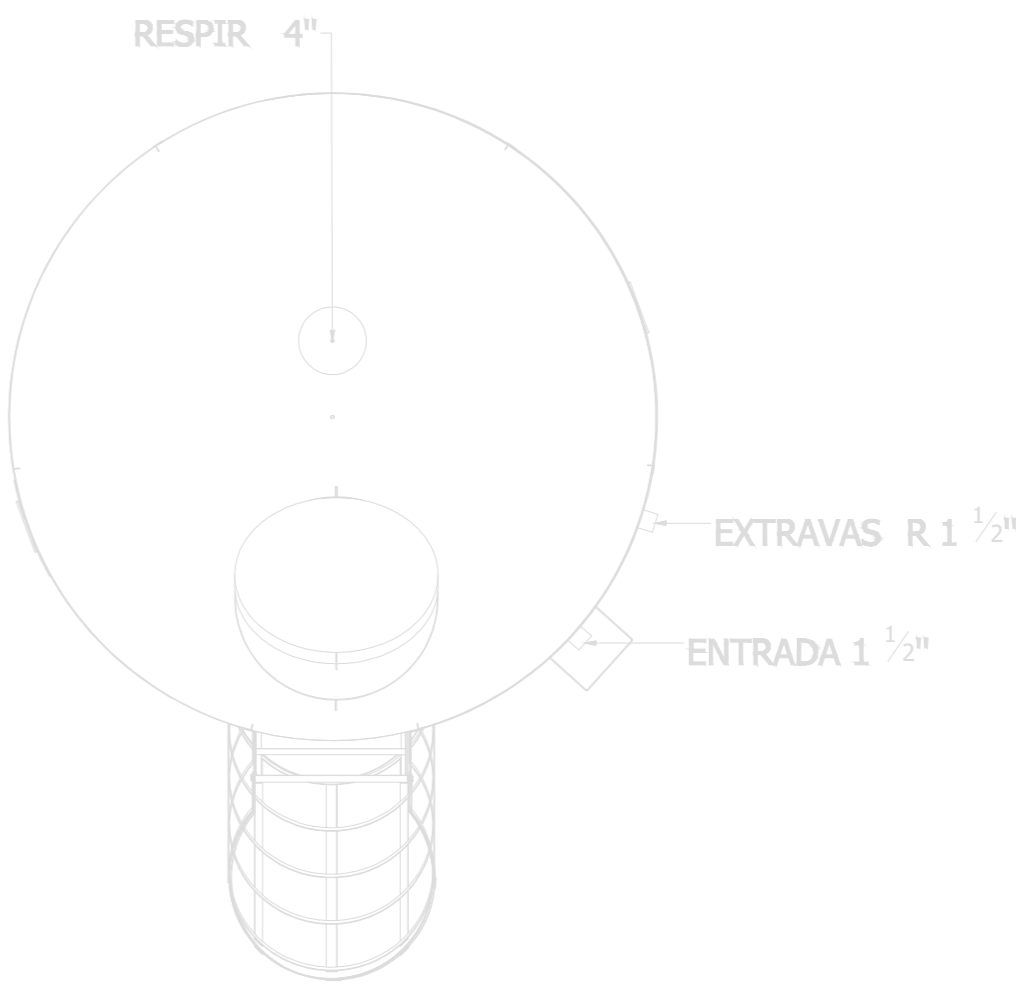
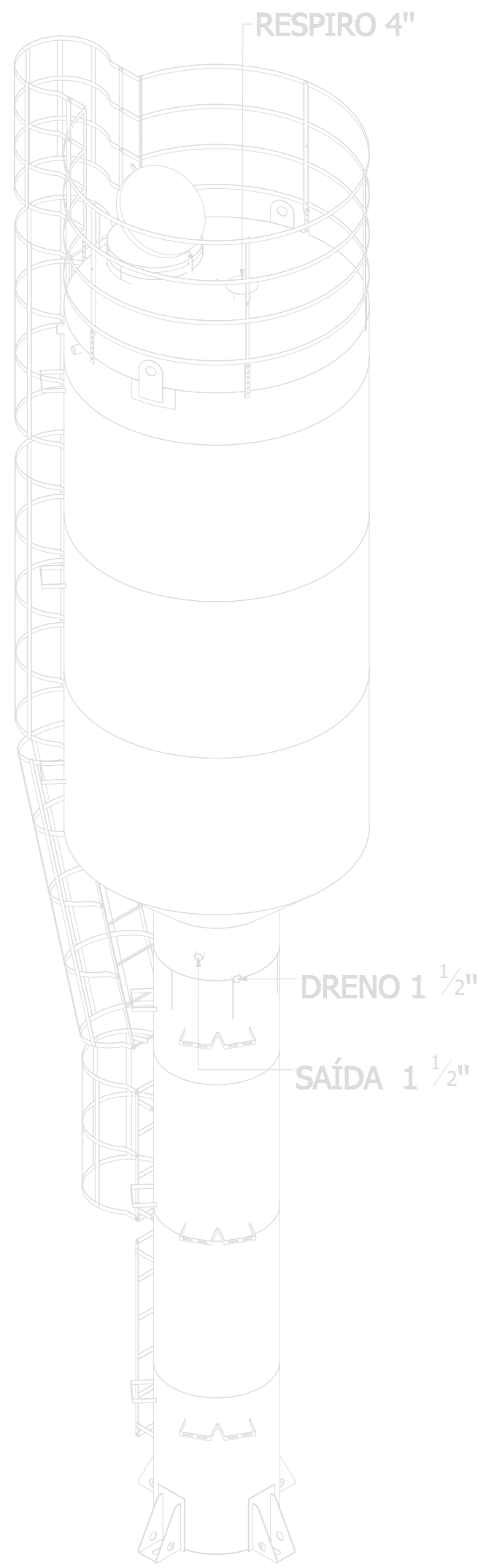
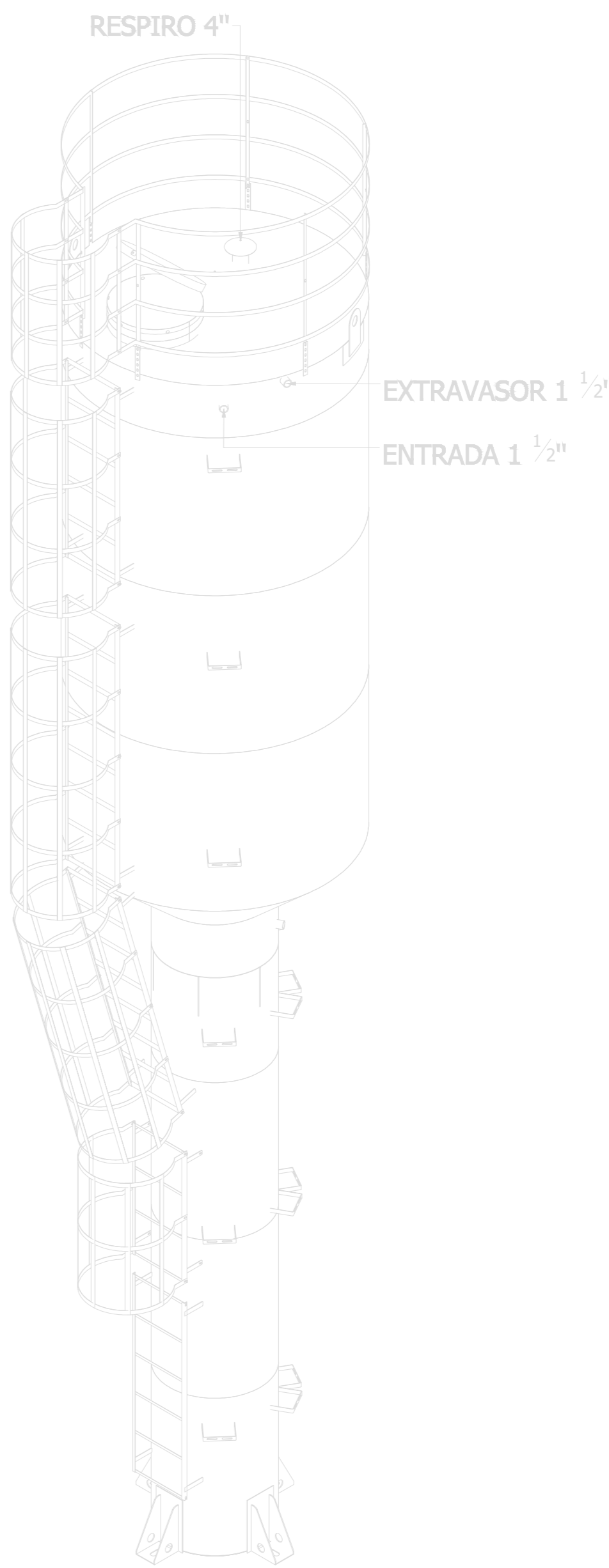

PLANTA - HIDRÁULICO - COBERTURA  
ESC. 1/50

AUTORIA DO PROJETO EXECUTIVO		REGISTRO
ALEXANDRE BERTRAMI ROSA - ARQUITETO E URBANISTA		CAU - A 37618-3
TÍTULO DO PROJETO		
CENTRO DE ATENÇÃO PSICOSSOCIAL I E II		
PROPRIETÁRIO		
MINISTÉRIO DA SAÚDE		
SECRETARIA DE ATENÇÃO ESPECIALIZADA À SAÚDE		
CNPJ		
00.394.644/0109-03		
ENDEREÇO		
Secretaria de Atenção Especializada à Saúde		
Esplanada dos Ministérios Bloco G Edifício Sede - Ministério da Saúde		
CEP 70.058-900 - Brasília - DF		
TÍTULO DA PROPOSTA		
PROJETO HIDROSSANITÁRIO		
DISCIPLINA		
HIDROSSANITÁRIO		
REGISTRO		
16.446.663		
PROJETO REFERENCIAL CONCEITUAL		
DISCIPLINA DA ETAPA		
PROJETO REFERENCIAL CONCEITUAL		
NOME PRONCHIA - ARQUIVO	REVISÃO	UNIDADE
02/08	R00	METROS
TALLIS HENRIQUE PEREIRA FONSECA	DATA	ESCALA
07/03/2025	INDICADA	
AUTORIA INTELLECTUAL		REGISTRO
DIREITOS AUTORAIS RESERVADOS CONFORME LEGISLAÇÃO NACIONAL E INTERNACIONAL		FOLHA Nº 119.99 x 94.19