

Corte A-A
escala 1:50

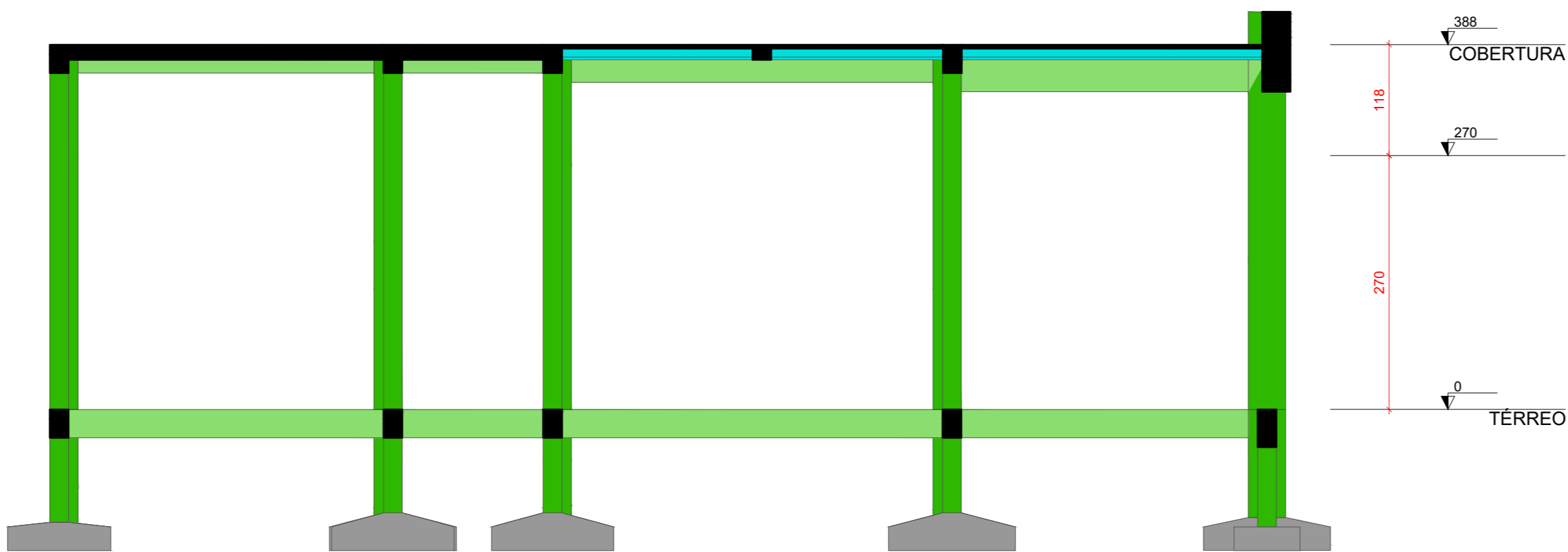

Corte B-B
escala 1:50

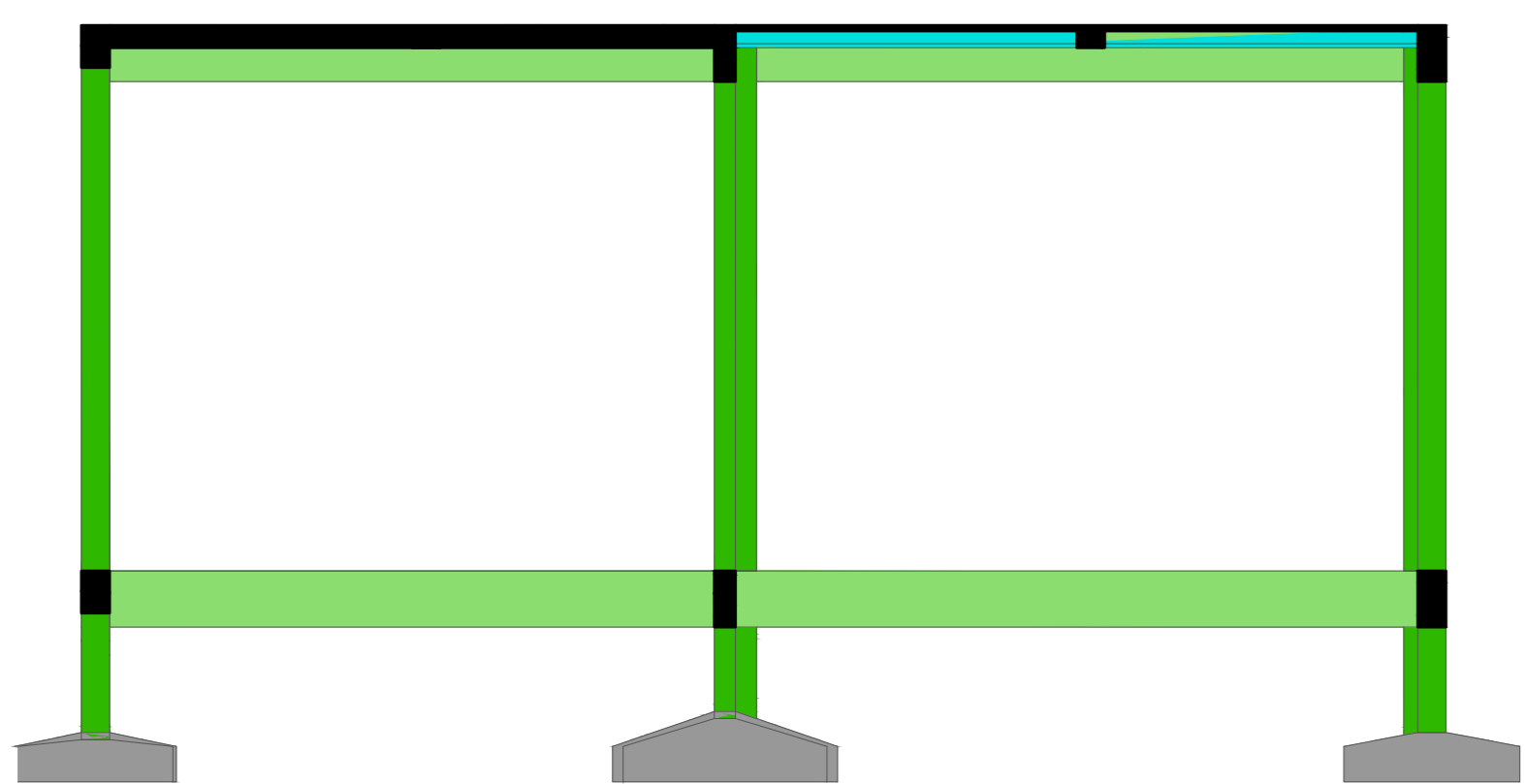
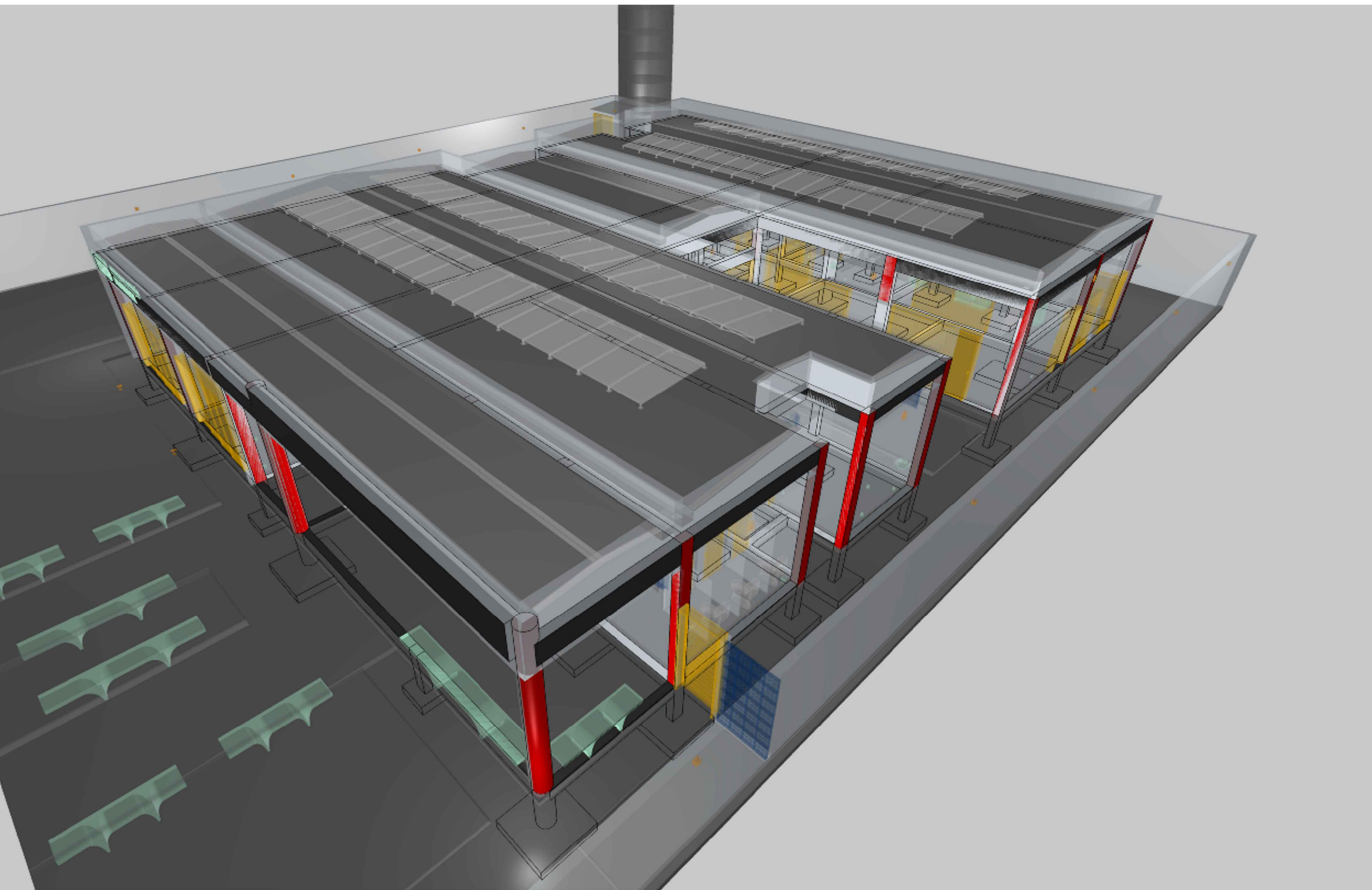
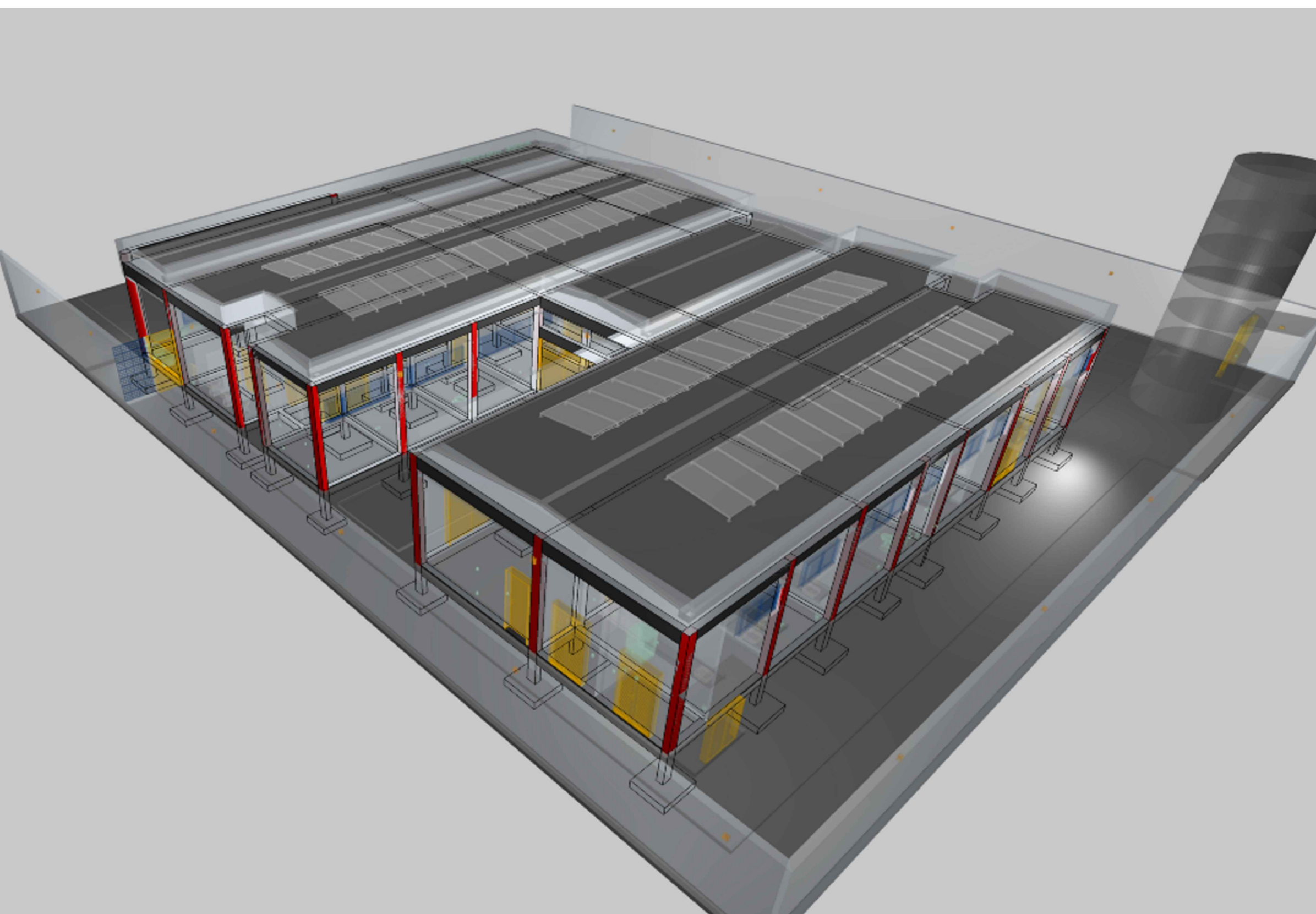

Características do Projeto

- 1 - COBRIMENTO DAS ARMADURAS - PILARES E VIGAS: 3 cm
- 2 - COBRIMENTO DAS ARMADURAS - LAJES E ESCADAS: 3 cm
- 3 - COBRIMENTO DAS ARMADURAS - FUNDAÇÃO: 4,5 cm
- 4 - PREVER LASTRO DE CONCRETO MAGRO (5 cm) SOB AS ESTRUTURAS EM CONCRETO.

NOTAS 1 : DURABILIDADE

- 1 - CLASSE DE AGRESSIVIDADE AMBIENTAL: II
- 2 - MÓDULO DE ELASTICIDADE > 35.42 GPa
- 3 - FATOR A/C < 0,4
- 4 - AÇO CA 50A e CA 60B
- 5 - CONCRETO CLASSE > 30 MPa
- 6 - CONSUMO DE CIMENTO > 350 Kg/m³

- 5 - OS VENTOS INCIDENTES NAS FACES X (90°) E Y (0°), RESPECTIVAMENTE, NÃO OCORREM SIMULTANEAMENTE.

NOTAS 2 : NORMAS

- NBR 06118 - 2023 - Projeto de Estruturas de Concreto armado
- NBR 06120 - 2019 - Cargas para o Cálculo de Estruturas de edificações - Procedimento
- NBR 06123 - 2023 - Forças Devidas ao Vento em Edificações
- NBR 8681 - 2003 - Ações e Segurança nas Estruturas
- NBR 6122 - 2022 - Projeto e execução de Fundações

LEGENDA DA PLANTA DE LOCAÇÃO

- (A) ORIENTAÇÃO DOS EXOS DOS PILARES
(1) ORIENTAÇÃO DOS EXOS DOS PILARES

NOTAS 3 : GERAIS

- 1 - Dimensões em Centímetros e Níveis em metros
- 2 - Conferir as disposições das armaduras antes da concretagem.
- 3 - A Responsabilidade pela fiscalização da obra é do Engº resp Técnico.
- 4 - Aconselhamos moldagem de corpos de prova para cada combinação betoneira.
- 5 - Respeitar as pressões mínimas para retirada de formas e escoramentos.
- 6 - Evitar romper concreto após endurecido, com marreta e talhadeira.
- 7 - Toda e qualquer alteração no respectivo projeto, o Calculista deverá ser consultado e o mesmo deverá emitir seu parecer por escrito.



AUTORIA DO PROJETO EXECUTIVO			REGISTRO	
ASSINATURA DO PROJELETO			CAU - A 37618-3	
ALEXANDRE BERTRAMI ROSA - ARQUITETO E URBANISTA				
R00	07/03/2025	EMIÇÃO INICIAL		
REVISÃO	DATA	DESCRIÇÃO		
TÍTULO DO PROJETO				
CENTRO DE ATENÇÃO PSICOSSOCIAL I E II				
PROPRIETÁRIO				
MINISTÉRIO DA SAÚDE				
SECRETARIA DE ATENÇÃO ESPECIALIZADA À SAÚDE				
CNPJ				
00.394.544/0109-03				
ENDEREÇO				
Secretaria de Atenção Especializada à Saúde				
Esplanada dos Ministérios Bloco 3 Edifício Sede - Ministério da Saúde				
CEP 70.058-900 - Brasília- DF				
TÍTULO DA PRANCHETA				
PROJETO ESTRUTURAL				
DESCRIÇÃO DA ETAPA			FOLHA: 4 / 17	
CORTES ESQUEMATIZADOS E IMAGENS DO PORTICO COMPATIBILIZADO EM 3D				
NOBRE PRANCHETA - ARQUIVO	REVISÃO	UNIDADE	07/03/2025	ESCALA
	NOV	CM 1:1		REDUÇÃO
KAYO HENRIQUE MOREIRA			1997740	
AUTORIA INTELCTUAL			REGISTRO	
DIREITOS AUTORAIS RESERVADOS CONFORME LEGISLAÇÃO NACIONAL E INTERNACIONAL			FOLHA 44	
			118,80 x 18,10	