

INCLINAÇÃO 10%

CLIMATIZAÇÃO - COBERTURA

ESCALA 1/75

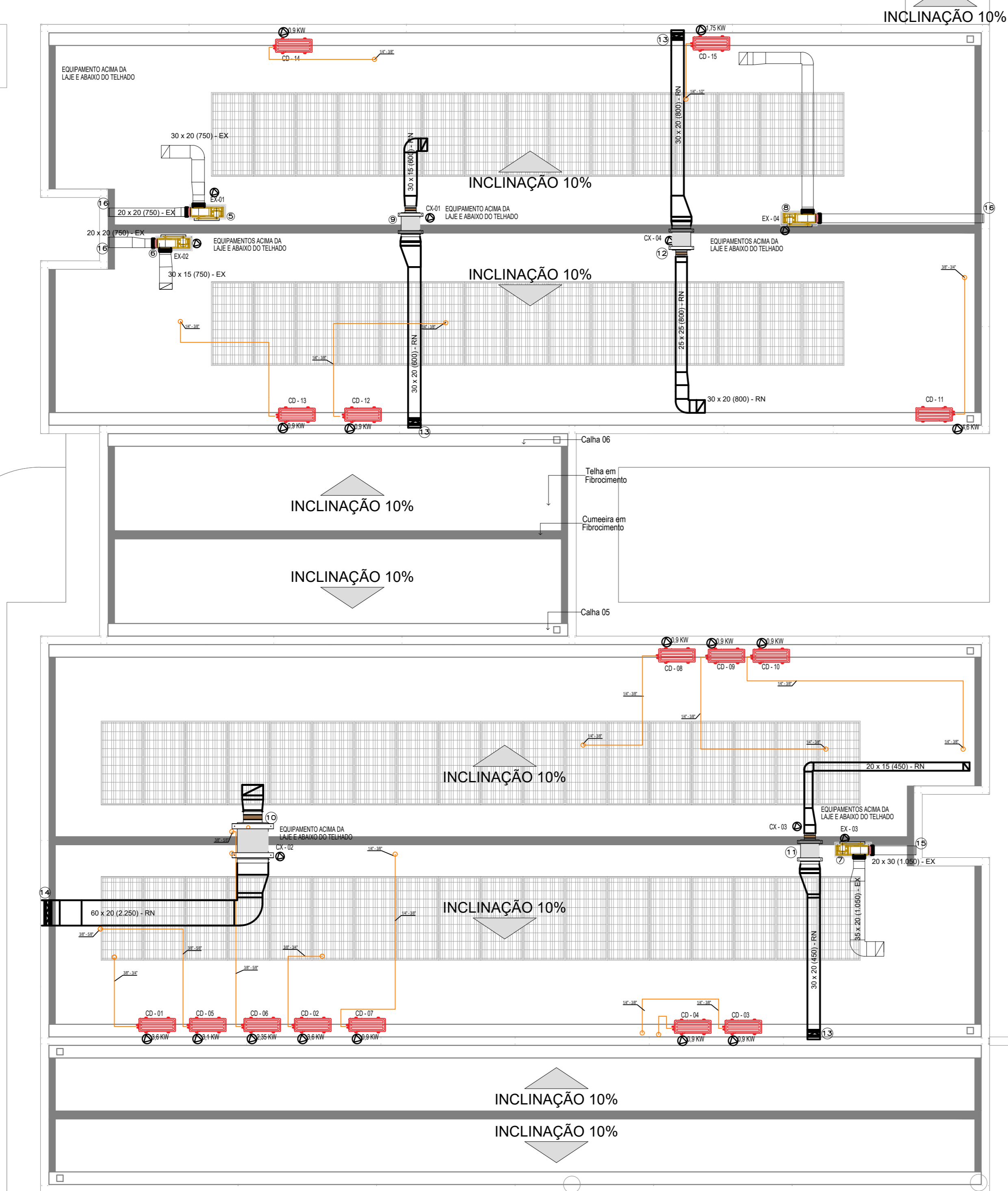

CAIXA DE LIGAÇÕES

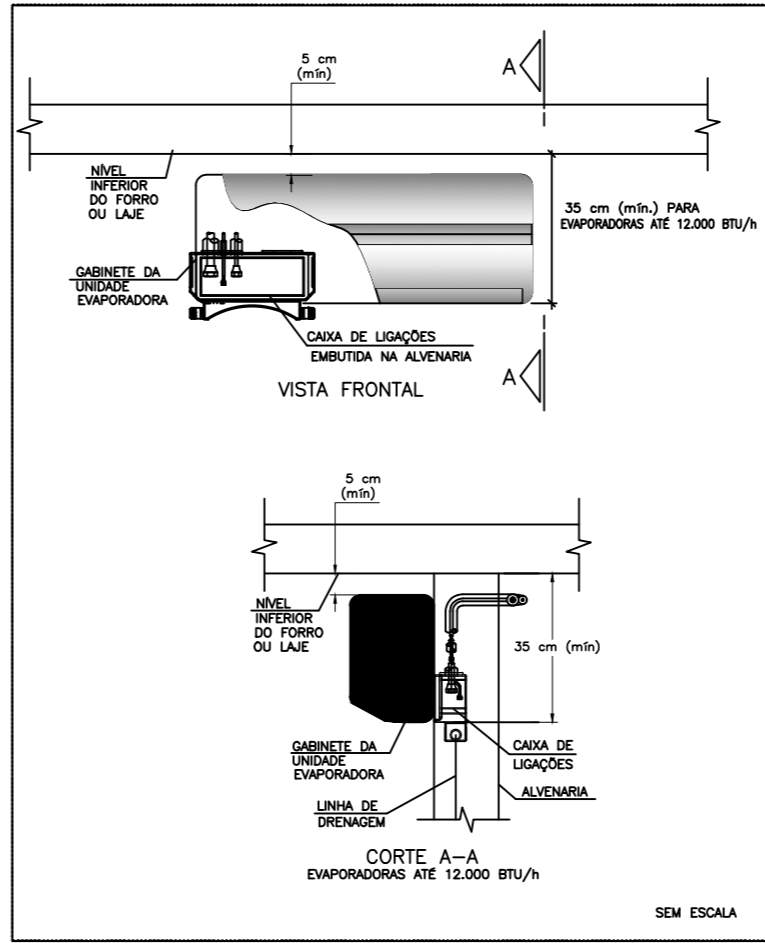

CAIXA DE LIGAÇÕES PARA INSTALAÇÃO DE UNIDADES EVAPORADORAS

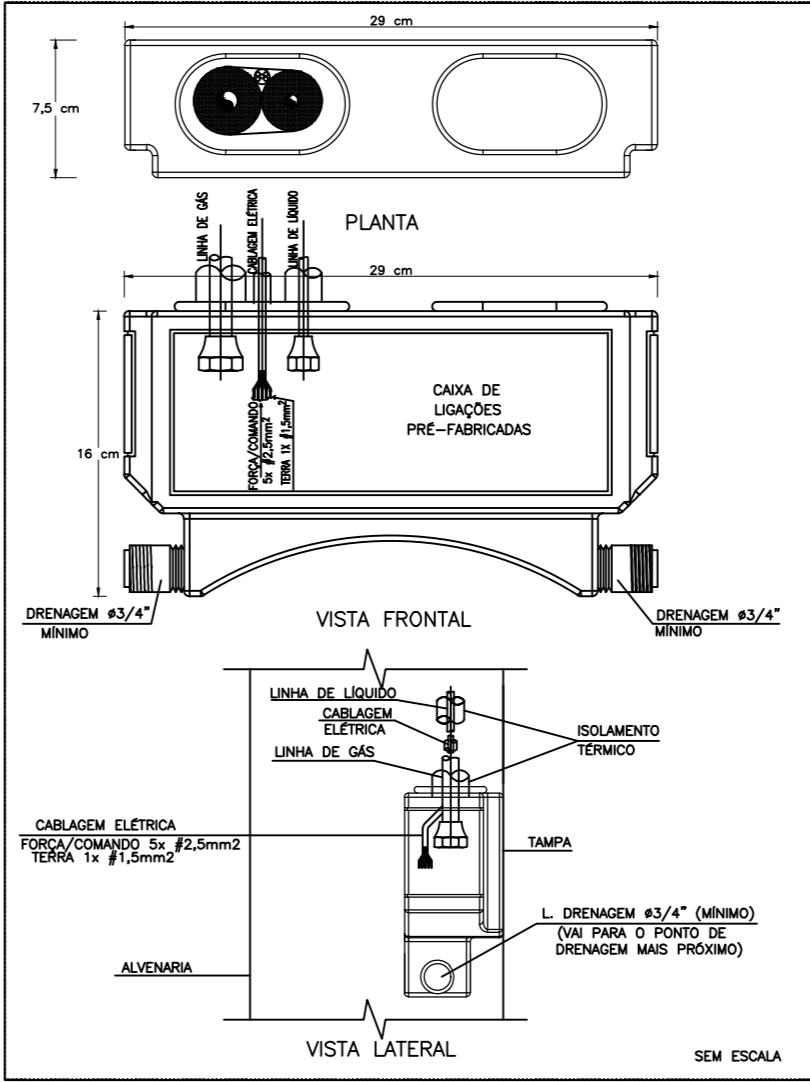

EQUIPAMENTOS CONDICIONADORES DE AR - MINI-SPLITS						
AMBIENTE	ÁREA (m²)	TIPO	TAG	POT. (BTU/H)	BTU/H/M²	DESC. COND. ELET. (KW)
SALA ATIVIDADES COLETIVAS 1	26,5	Piso-Teto	EV-01	36000	1358,5	HORIZONTAL 3,6
SALA ATIVIDADES COLETIVAS 2	26,5	Piso-Teto	EV-02	36000	1358,5	HORIZONTAL 3,6
RECEPCÃO	5,7	Hi-wall	EV-03	9000	1578,9	HORIZONTAL 0,9
ARQUIVO	3,3	Hi-wall	EV-04	9000	2727,3	HORIZONTAL 0,9
SALA REUNIÃO EQUIPE	22,6	Hi-wall	EV-05	30000	1327,4	HORIZONTAL 3,1
SALA ADMINISTRATIVA	17,9	Hi-wall	EV-06	24000	1340,5	HORIZONTAL 2,35
FARMÁCIA	8,3	Hi-wall	EV-07	9000	1084,3	HORIZONTAL 0,9
SALA ATENDIMENTO INDIVIDUALIZADO 1	10,4	Hi-wall	EV-08	9000	865,4	HORIZONTAL 0,9
SALA ATENDIMENTO INDIVIDUALIZADO 2	10,4	Hi-wall	EV-09	9000	865,4	HORIZONTAL 0,9
SALA ATENDIMENTO INDIVIDUALIZADO 3	10,4	Hi-wall	EV-10	9000	865,4	HORIZONTAL 0,9
REFEITÓRIO	46,7	Piso-Teto	EV-11	48000	1027,8	HORIZONTAL 4,6
SALA DE MEDICAÇÃO	7,6	Hi-wall	EV-12	9000	1184,2	HORIZONTAL 0,9
QUARTO PLANTÃO REP. PROFISSIONAL	10	Hi-wall	EV-13	9000	900,0	HORIZONTAL 0,9
SALA DE ENFERMAGEM	7,6	Hi-wall	EV-14	9000	1184,2	HORIZONTAL 0,9

NOTAS :

- 01 - VERIFICAR MEDIDAS NO LOCAL.
02 - A ALIMENTAÇÃO ELÉTRICA DOS EVAPORADORES DEVERÁ PASSAR PARALELA À TUBULAÇÃO FRIGORÍGENA E SERÃO EM CABOS FLEXÍVEIS DO TIPO PP.
03 - TODOS OS PONTOS DE FORÇA INDICADOS NO PROJETO SERÃO A CARGO DO CONTRATANTE E DEVERÃO SER PROTEGIDOS POR DISJUNTORES CLASSE C. DEVERÃO TER SOBRA MÍNIMA DE 2m PARA EVITAR EMENDAS.
04 - AS UNIDADES CONDENSADORAS E EVAPORADORAS DUTADAS, DEVERÃO TER AMORTECEDORES DE VIBRAÇÃO.
05 - EXECUTAR ISOLAMENTO TÉRMICO, COM TUBO DE BORRACHA ELASTOMÉRICA DE 19mm DE ESPESSURA (REF. AF ARMAFLEX) NA LINHA DE LÍQUIDO E SUÇÃO, E REVESTIR AS ÁREAS EXTERNAS COM ALUMÍNIO CORRUGADO CONFORME DETALHE.
06 - TODAS AS ESPECIFICAÇÕES TÉCNICAS FORAM BASEADAS NAS NORMAS ASHRAE E NO CATÁLOGO DO FABRICANTES.
07 - SERVIÇOS DE FURAÇÃO, RECOMPOSIÇÃO, PINTURA, PLATAFORMAS ESTRUTURA METÁLICAS, ESCADA MARINHEIRO, DRENO E PONTOS DE FORÇA NOS PONTOS INDICADOS AO LADO DOS EQUIPAMENTOS FICARÃO À CARGO DO RESPONSÁVEL PELAS OBRAS CIVIS.
08 - AS LIGAÇÕES ENTRE AS EVAPORADORAS DOS MINI-SPLITS E SUAS RESPECTIVAS CONDENSADORAS DEVERÃO SEGUIR ORIENTAÇÕES DA OBRA SEGUNDO POSIÇÕES DAS CONDENSADORAS.
09 - DEVERÃO SER USADOS OS SUPORTES EM MÃO FRANCESA DAS CONDENSADORAS FORNECIDOS PELO FABRICANTE E INSTALADOS NAS PLATIBANDAS NAS REGIÕES INDICADAS DEIXANDO LIVRE ESPAÇAMENTO PARA AS CALHAS NOS TELHADOS.

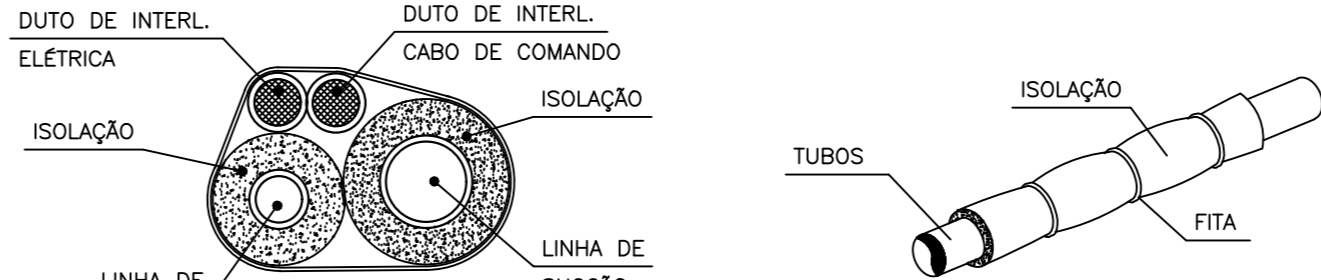

DET. ISOLAÇÃO TUBULAÇÃO FRIGORÍGENA

S/ESC.

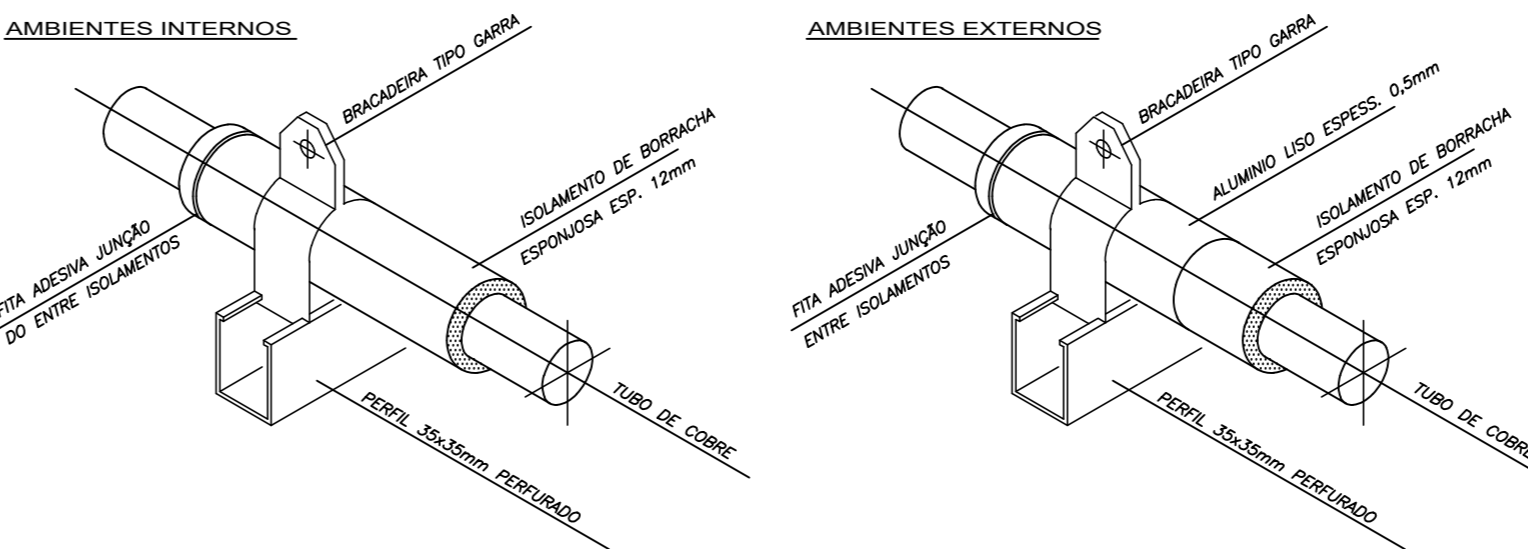

DET. SUPORTE TUBULAÇÃO FRIGORÍGENA

S/ESC.

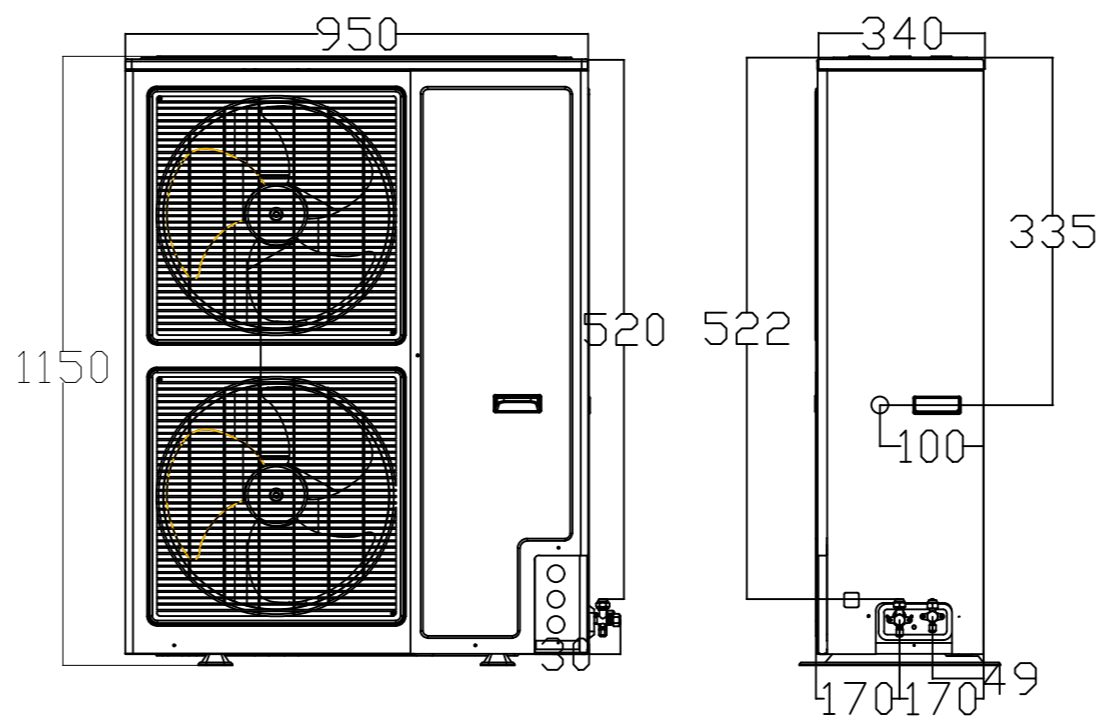

DETALHE ALTURA MÁXIMA CONDENSADORA

LEGENDA

- PUNTO DE ENERGIA ELÉTRICA
- PUNTO DE DRENO
- TUBULAÇÃO FRIGORÍFICA
- SOBE / DESCE TUB. FRIG.
- DUTOS EXAUSTÃO
- DUTOS RENOVAÇÃO
- RALO ESCOAMENTO DE ÁGUA
- PUNTO DE ÁGUA

16	03	VENEZIANA PARA AREA EXTERNA - 200X200 - REF. TROX
15	01	VENEZIANA PARA AREA EXTERNA - 200X300 - REF. TROX
14	01	TOMADA DE AR EXTERNO - TAE 600X200 C/ REGISTRO - REF. TROX
13	03	TOMADA DE AR EXTERNO - TAE 300X200 C/ REGISTRO - REF. TROX
12	01	CX. VENTILAÇÃO, FILTROS G4, VZ: 800M³/H, P.E.: 25MMCA, CX-04
11	01	CX. VENTILAÇÃO, FILTROS G4, VZ: 450M³/H, P.E.: 25MMCA, CX-03
10	01	CX. VENTILAÇÃO, FILTROS G4, VZ: 2.250M³/H, P.E.: 50MMCA, CX-02
09	01	CX. VENTILAÇÃO, FILTROS G4, VZ: 600M³/H, P.E.: 25MMCA, CX-01
08	01	EXAUSTOR CENTRÍFUGO VZ: 800M³/H, P.E. 30MMCA, EX-04
07	01	EXAUSTOR CENTRÍFUGO VZ: 1.200M³/H, P.E. 30MMCA, EX-03
06	01	EXAUSTOR CENTRÍFUGO VZ: 750M³/H, P.E. 25MMCA, EX-02
05	01	EXAUSTOR CENTRÍFUGO VZ: 750M³/H, P.E. 25MMCA, EX-01
04	01	EXAUSTOR AXIAL TIPO MURO - REF. MULTIAC 150A
03	22	DIFUSOR PARA RENOVAÇÃO E EXAUSTÃO DVK 125 - REF. MULTIVAC
02	01	GRELHA DE RENOVAÇÃO E EXAUSTÃO 500 X 200 C/ REGISTRO - REF. TROX
01	12	GRELHA DE RENOVAÇÃO E EXAUSTÃO 300 X 200 C/ REGISTRO - REF. TROX
ÍTEM	QTD.	DISCRIMINAÇÃO

AUTOR(A) DO PROJETO EXECUTIVO		REGISTRO	
ALEXANDRE BERTRAMI ROSA - ARQUITETO E URBANISTA		CAU - A 37618-3	
R01	10/04/2025	REVISAO APÓS NOTA TÉCNICA 42/2025-COANF/CGAC/FNS/SE/MS	
R00	31/01/2025	EMIÇÃO INICIAL	
REVISÃO	DATA	DESCRIÇÃO	
TÍTULO DO PROJETO			
CENTRO DE ATENÇÃO PSICOSSOCIAL I E II			
PROPRIETÁRIO			
MINISTÉRIO DA SAÚDE			
SECRETARIA DE ATENÇÃO ESPECIALIZADA À SAÚDE			
CNPJ			
00.394.544/0109-03			
ENDEREÇO			
Secretaria de Atenção Especializada à Saúde			
Esplanada dos Ministérios Bloco G Edifício Sede - Ministério da Saúde			
CEP 70.058-900 - Brasília - DF			
TÍTULO DA PRANCHA			
PROJETO DE CLIMATIZAÇÃO			
DESCRIÇÃO DA ETAPA			
PROJETO REFERENCIAL CONCEITUAL			
NOME: PRANCHA - ARQUIVO	REVISÃO	UNIDADE	DATA
PRANCHA 02 DE 02	R01	METROS	10/04/2025
RODRIGO SANTOS GONÇALVES			105.693/D-MG
AUTOR(A) INTELCTUAL			REGISTRO
DIREITOS AUTORAIS RESERVADOR CONFORME LEGISLAÇÃO NACIONAL E INTERNACIONAL		FOLHA 40	
		118,90 x 84,10	