

PROPRITÁRIO: MUNICÍPIO DE CAMPO BOM
MATRÍCULAS N°31.396 E 31.397.
LOCAL: BAIRRO N (VILA RICA) – QUADRA 29 – LOTE GLEBA 3

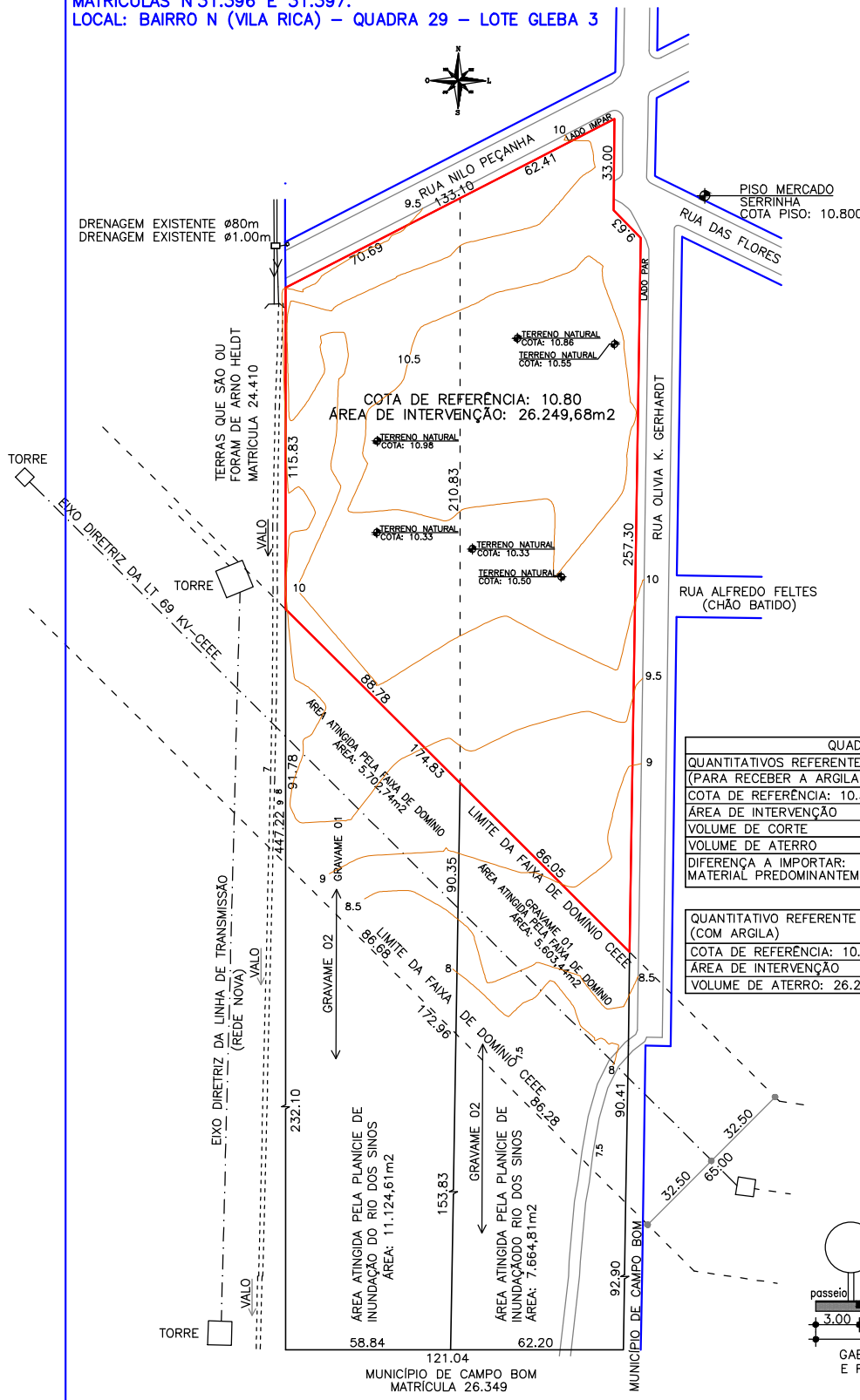

QUADRO DE VOLUMES	
QUANTITATIVOS REFERENTE A REGULARIZAÇÃO DO SUB LEITO (PARA RECEBER A ARGILA)	
COTA DE REFERÊNCIA: 10.30	
ÁREA DE INTERVENÇÃO	26.249,68m2
VOLUME DE CORTE	3.207,92 m3
VOLUME DE ATERRO	7.687,88 m3
DIFERENÇA A IMPORTAR: MATERIAL PREDOMINANTEMENTE ARENOSO.	4.479,97 m3

QUANTITATIVO REFERENTE A REFORÇO DO SUB LEITO (COM ARGILA)	
COTA DE REFERÊNCIA: 10.80	
ÁREA DE INTERVENÇÃO	26.249,68m2
VOLUME DE ATERRO: 26.249,68m2x0.50=	13.124,84m3

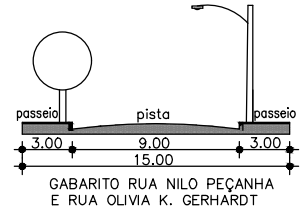

MUNICÍPIO DE CAMPO BOM

DATA setembro 2025	ESCALA 1/2000	DESENHO Daril	TOPOGRAFIA Daril	VISTO
-----------------------	------------------	------------------	---------------------	-------