

# Rede Municipal de Ensino de Campo Bom

## Ensino Fundamental

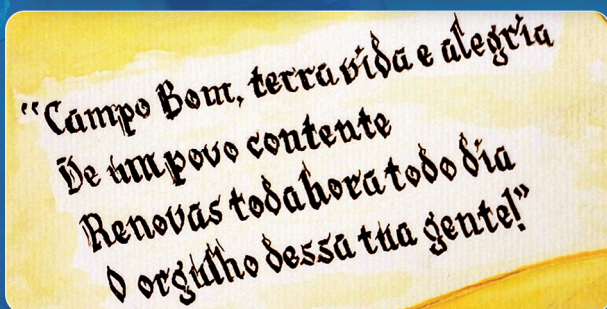

Nome: \_\_\_\_\_ Turma: \_\_\_\_\_ Ano letivo: \_\_\_\_\_

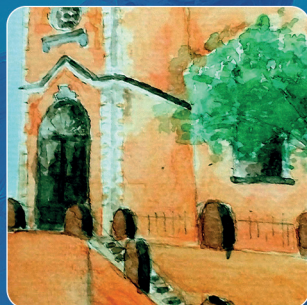

# IDENTIFICAÇÃO DA ESCOLA

## IDENTIFICAÇÃO DO ESTUDANTE

### 1. Dados pessoais e familiares

Nome completo: \_\_\_\_\_  
Cert. de nascimento: \_\_\_\_\_ Data de nascimento: \_\_\_\_\_ Naturalidade: \_\_\_\_\_  
Nº cartão SUS: \_\_\_\_\_ RG: \_\_\_\_\_ CPF: \_\_\_\_\_  
Nome do pai ou responsável: \_\_\_\_\_ Tel.: \_\_\_\_\_  
Local de trabalho: \_\_\_\_\_ Tel.: \_\_\_\_\_  
Nome da mãe ou responsável: \_\_\_\_\_ Tel.: \_\_\_\_\_  
Local de trabalho: \_\_\_\_\_ Tel.: \_\_\_\_\_  
Irmãos: \_\_\_\_\_  
Em caso de emergência chamar: \_\_\_\_\_  
\_\_\_\_\_

### 2. Pessoas autorizadas a buscar o aluno na escola

Nome completo: \_\_\_\_\_ Tel.: \_\_\_\_\_  
Nome completo: \_\_\_\_\_ Tel.: \_\_\_\_\_  
Nome completo: \_\_\_\_\_ Tel.: \_\_\_\_\_

**Alterações deverão ser imediatamente informadas para correções na secretaria da escola.**

## EQUIPE DIRETIVA E PROFESSORES

\_\_\_\_\_  
Diretor(a):

Vice-diretor(a): \_\_\_\_\_

Coordenadores(as) pedagógicos(as): \_\_\_\_\_

---

---

## MEUS PROFESSORES

[illegible]

# HORÁRIOS DAS AULAS

Escreva os horários preferencialmente a lápis,  
em caso de troca é mais fácil apagá-los.

Seg	Ter	Qua	Qui	Sex

# CONTRATO DE CONVIVÊNCIA SOCIAL

## 1. Direitos do estudante

- a) conhecer o presente Regimento, solicitando, sempre que necessário, informações sobre o mesmo;
- b) ser respeitado em sua individualidade;
- c) ser ouvido em suas queixas e reclamações;
- d) ser informado, no início das atividades escolares, a respeito do sistema da avaliação adotado pela Escola; solicitar ajuda, orientação e esclarecimento nas dificuldades encontradas na aprendizagem;
- e) justificar faltas dentro dos prazos estabelecidos no Projeto Político Pedagógico da Escola;
- f) prestar provas no momento previsto ou fora dele, observando as normas do Projeto Pedagógico;
- g) ter acesso à informação, à cultura, ao lazer e aos esportes, que respeitem sua condição peculiar de pessoa em desenvolvimento;
- h) receber atendimento adequado por parte dos serviços assistenciais, quando carentes de recursos;
- i) ter respeitada sua dignidade, salvo de qualquer tratamento desumano, violento ou constrangedor.

## 2. Deveres do estudante:

- a) respeitar e cumprir as normas de convivência da Escola;
- b) comparecer assíduo e pontualmente a todas as atividades escolares;
- c) zelar pela conservação do prédio, mobiliário e equipamentos;
- d) ter adequado comportamento social, contribuindo para um ambiente sadio;
- e) tratar com cordialidade e respeito equipe diretiva, professores, funcionários, colegas, autoridades e comunidade em geral;
- f) transmitir aos pais ou responsáveis as comunicações da Escola;
- g) responsabilizar-se pelos danos causados individualmente ou em grupo;
- h) comparecer às atividades escolares, trajando uniforme e portando o material solicitado;
- i) cumprir os demais preceitos do Regimento Padrão das Escolas da Rede Municipal de Ensino de Campo Bom e Projeto Político Pedagógico da Escola no que lhe couber.

## 3. Faltas disciplinares

Considera-se falta disciplinar:

- a) causar danos ao prédio, mobiliário, equipamentos da escola;
- b) ocupar-se durante as aulas com atividades que interferem no processo de ensino aprendizagem do grupo;
- c) ausentar-se da escola durante as atividades curriculares, sem a licença do Diretor ou de seu representante legal;
- d) rasurar documentos referentes a sua vida escolar;
- e) usar sem a devida autorização o nome da escola para qualquer tipo de propaganda, campanha ou promoção;
- f) praticar jogos de azar, ingerir, distribuir ou portar tóxicos ou bebidas alcoólicas e fumar no recinto da escola;
- g) utilizar o telefone celular durante o horário das aulas e demais atividades pedagógicas, salvo com a autorização do professor;
- h) praticar atos de violência que perturbem o ambiente escolar e que provoquem danos físicos ou morais a outrem;
- i) portar objetos que representem perigo para a saúde, segurança e integridade física e moral sua e de outrem;
- j) praticar atos obscenos para Direção, Vice-Direção, Coordenação Pedagógica, Professores, Funcionários, Pais, Alunos e comunidade em geral;

# CONTRATO DE CONVIVÊNCIA SOCIAL

## 4. Compromisso dos responsáveis

- a) participar da vida escolar do seu filho, acompanhando o seu rendimento, bem como organizar um horário de estudo em casa;
- b) comparecer à escola sempre que solicitado;
- c) ser responsável pela frequência dos seus filhos nas atividades escolares e extracurriculares, bem como pelos horários de entrada e saída dos mesmos;
- d) ler com atenção (bilhetes, recados) e dar retorno quando solicitado.

## 5. Penalidades

A inobservância dos deveres e a incidência de faltas disciplinares de natureza grave poderão sujeitar o aluno às penalidades a serem aplicadas pelo diretor da escola ou pelo membro do corpo administrativo por ele designado, após apuradas as responsabilidades e garantindo a ele o direito de defesa.

Pela inobservância de seus deveres, os integrantes do corpo discente são passíveis das seguintes medidas:

- a) repreensão verbal com orientação ao aluno;
- b) repreensão por escrito, em formulário próprio, com orientação ao aluno, comunicação e orientação aos pais;
- c) advertência por escrito, em formulário próprio, com notificação aos pais ou responsáveis;
- d) suspensão de, no máximo, 3 (três) dias, sendo que:
  - deverá haver investigação e comprovação da ocorrência;
  - apuração das responsabilidades;
  - orientação e conscientização;
  - elaboração de termo constando todos os fatos apurados e com assinatura de todos envolvidos, inclusive de testemunhas, se houver;

Nos casos em que a aplicação das medidas disciplinares foram esgotadas sem sucesso, a Direção, com o aval da Secretaria de Educação e Cultura, determina:

- a) transferência compulsória de turma e/ou turno;
- b) transferência compulsória para outra escola pública;
- c) encaminhamento ao Conselho Tutelar.

O estudante não poderá deixar de participar de atividades e projetos pedagógicos dentro e fora da escola como forma de punição, ressalvo casos extremos.

## **OFÍCIO Nº 077/2017 GAB. PREF.**

De acordo com o parecer do Conselho Municipal de Alimentação Escolar – COMALES, o Guia Alimentar para a População Brasileira, do Ministério da Saúde, de 2014, e a resolução nº 26, do FNDE, de 17/06/2013 que estabelecem diretrizes proibindo e restringindo alimentos não saudáveis nas escolas, a Administração Municipal informa todas as famílias de alunos atendidos na Rede Municipal de Ensino que, desde 2011, está proibido o consumo de alimentos não saudáveis nas Escolas Municipais.

Informamos que todo o alimento oferecido na merenda escolar, através do cardápio, é adequado à faixa etária dos educandos e cuidadosamente selecionado pela Equipe Técnica de Nutricionistas da Secretaria Municipal de Educação e Cultura e que parte da alimentação é adquirida diretamente da agricultura familiar. Dessa forma, promovemos uma maior qualidade da alimentação escolar, tendo produtos básicos, variados e frescos, como frutas, legumes e verduras.

Ressaltamos também que as nutricionistas responsáveis pela merenda escolar fornecem para todas as escolas, uma listagem contendo alimentos que podem ser trazidos e consumidos na escola sem prejuízo à saúde dos alunos.

Contamos com o apoio e entendimento de vocês, pais, no combate aos alimentos de baixo teor nutricional, pois a alimentação é componente de uma ação pedagógica voltada à educação alimentar e à saúde.

Lista de alimentos que serão permitidos na merenda, vindos de casa:

- Sanduíches (pão francês, pão fatiado integral, pão caseiro) com ou sem verduras (tomate, cenoura, beterraba, alface, etc.), queijo, ovo.  
Obs.: sem embutidos (mortadela, salames, salsicha, linguiça e presunto).
- Pães (bisnaguinha, integral, fatiado, pão francês);
- Frutas em geral;
- Granola, aveia;
- Cereal;
- Bolachas: salgada ou integral;
- Iogurte;
- Leite líquido ou em pó, com ou sem achocolatado (não industrializado);
- Bolo, sem recheio e sem cobertura (cenoura, laranja, maçã, banana, integrais, etc.);
- Sucos naturais;
- Pizza caseira (frango, legumes, atum, sardinha) e empadão;
- Cuca simples ou com frutas;
- Pastel assado (carne, legumes, queijo);
- Ovo cozido.

## CHEGADAS EM ATRASO

[illegible]

## CHEGADAS EM ATRASO

[illegible]

# JUSTIFICATIVA DE FALTAS

Nome completo da criança: \_\_\_\_\_ Turma: \_\_\_\_\_

Não compareceu nos dias letivos: \_\_\_\_\_

Motivo: \_\_\_\_\_

\_\_\_\_\_

\_\_\_\_\_  
Assinatura do pai, mãe ou responsável

Nome completo da criança: \_\_\_\_\_ Turma: \_\_\_\_\_

Não compareceu nos dias letivos: \_\_\_\_\_

Motivo: \_\_\_\_\_

\_\_\_\_\_

\_\_\_\_\_  
Assinatura do pai, mãe ou responsável

Nome completo da criança: \_\_\_\_\_ Turma: \_\_\_\_\_

Não compareceu nos dias letivos: \_\_\_\_\_

Motivo: \_\_\_\_\_

\_\_\_\_\_

\_\_\_\_\_  
Assinatura do pai, mãe ou responsável

Nome completo da criança: \_\_\_\_\_ Turma: \_\_\_\_\_

Não compareceu nos dias letivos: \_\_\_\_\_

Motivo: \_\_\_\_\_

\_\_\_\_\_

\_\_\_\_\_  
Assinatura do pai, mãe ou responsável

Nome completo da criança: \_\_\_\_\_ Turma: \_\_\_\_\_

Não compareceu nos dias letivos: \_\_\_\_\_

Motivo: \_\_\_\_\_

\_\_\_\_\_

\_\_\_\_\_  
Assinatura do pai, mãe ou responsável

# JUSTIFICATIVA DE FALTAS

Nome completo da criança: \_\_\_\_\_ Turma: \_\_\_\_\_

Não compareceu nos dias letivos: \_\_\_\_\_

Motivo: \_\_\_\_\_

\_\_\_\_\_

\_\_\_\_\_  
Assinatura do pai, mãe ou responsável

Nome completo da criança: \_\_\_\_\_ Turma: \_\_\_\_\_

Não compareceu nos dias letivos: \_\_\_\_\_

Motivo: \_\_\_\_\_

\_\_\_\_\_

\_\_\_\_\_  
Assinatura do pai, mãe ou responsável

Nome completo da criança: \_\_\_\_\_ Turma: \_\_\_\_\_

Não compareceu nos dias letivos: \_\_\_\_\_

Motivo: \_\_\_\_\_

\_\_\_\_\_

\_\_\_\_\_  
Assinatura do pai, mãe ou responsável

Nome completo da criança: \_\_\_\_\_ Turma: \_\_\_\_\_

Não compareceu nos dias letivos: \_\_\_\_\_

Motivo: \_\_\_\_\_

\_\_\_\_\_

\_\_\_\_\_  
Assinatura do pai, mãe ou responsável

Nome completo da criança: \_\_\_\_\_ Turma: \_\_\_\_\_

Não compareceu nos dias letivos: \_\_\_\_\_

Motivo: \_\_\_\_\_

\_\_\_\_\_

\_\_\_\_\_  
Assinatura do pai, mãe ou responsável

# JUSTIFICATIVA DE FALTAS

Nome completo da criança: \_\_\_\_\_ Turma: \_\_\_\_\_

Não compareceu nos dias letivos: \_\_\_\_\_

Motivo: \_\_\_\_\_

\_\_\_\_\_

\_\_\_\_\_  
Assinatura do pai, mãe ou responsável

Nome completo da criança: \_\_\_\_\_ Turma: \_\_\_\_\_

Não compareceu nos dias letivos: \_\_\_\_\_

Motivo: \_\_\_\_\_

\_\_\_\_\_

\_\_\_\_\_  
Assinatura do pai, mãe ou responsável

Nome completo da criança: \_\_\_\_\_ Turma: \_\_\_\_\_

Não compareceu nos dias letivos: \_\_\_\_\_

Motivo: \_\_\_\_\_

\_\_\_\_\_

\_\_\_\_\_  
Assinatura do pai, mãe ou responsável

Nome completo da criança: \_\_\_\_\_ Turma: \_\_\_\_\_

Não compareceu nos dias letivos: \_\_\_\_\_

Motivo: \_\_\_\_\_

\_\_\_\_\_

\_\_\_\_\_  
Assinatura do pai, mãe ou responsável

Nome completo da criança: \_\_\_\_\_ Turma: \_\_\_\_\_

Não compareceu nos dias letivos: \_\_\_\_\_

Motivo: \_\_\_\_\_

\_\_\_\_\_

\_\_\_\_\_  
Assinatura do pai, mãe ou responsável

# JUSTIFICATIVA DE FALTAS

Nome completo da criança: \_\_\_\_\_ Turma: \_\_\_\_\_

Não compareceu nos dias letivos: \_\_\_\_\_

Motivo: \_\_\_\_\_

\_\_\_\_\_  
Assinatura do pai, mãe ou responsável

Nome completo da criança: \_\_\_\_\_ Turma: \_\_\_\_\_

Não compareceu nos dias letivos: \_\_\_\_\_

Motivo: \_\_\_\_\_

\_\_\_\_\_  
Assinatura do pai, mãe ou responsável

Nome completo da criança: \_\_\_\_\_ Turma: \_\_\_\_\_

Não compareceu nos dias letivos: \_\_\_\_\_

Motivo: \_\_\_\_\_

\_\_\_\_\_  
Assinatura do pai, mãe ou responsável

Nome completo da criança: \_\_\_\_\_ Turma: \_\_\_\_\_

Não compareceu nos dias letivos: \_\_\_\_\_

Motivo: \_\_\_\_\_

\_\_\_\_\_  
Assinatura do pai, mãe ou responsável

Nome completo da criança: \_\_\_\_\_ Turma: \_\_\_\_\_

Não compareceu nos dias letivos: \_\_\_\_\_

Motivo: \_\_\_\_\_

\_\_\_\_\_  
Assinatura do pai, mãe ou responsável

# JUSTIFICATIVA DE FALTAS

Nome completo da criança: \_\_\_\_\_ Turma: \_\_\_\_\_

Não compareceu nos dias letivos: \_\_\_\_\_

Motivo: \_\_\_\_\_

\_\_\_\_\_

\_\_\_\_\_  
Assinatura do pai, mãe ou responsável

Nome completo da criança: \_\_\_\_\_ Turma: \_\_\_\_\_

Não compareceu nos dias letivos: \_\_\_\_\_

Motivo: \_\_\_\_\_

\_\_\_\_\_

\_\_\_\_\_  
Assinatura do pai, mãe ou responsável

Nome completo da criança: \_\_\_\_\_ Turma: \_\_\_\_\_

Não compareceu nos dias letivos: \_\_\_\_\_

Motivo: \_\_\_\_\_

\_\_\_\_\_

\_\_\_\_\_  
Assinatura do pai, mãe ou responsável

Nome completo da criança: \_\_\_\_\_ Turma: \_\_\_\_\_

Não compareceu nos dias letivos: \_\_\_\_\_

Motivo: \_\_\_\_\_

\_\_\_\_\_

\_\_\_\_\_  
Assinatura do pai, mãe ou responsável

Nome completo da criança: \_\_\_\_\_ Turma: \_\_\_\_\_

Não compareceu nos dias letivos: \_\_\_\_\_

Motivo: \_\_\_\_\_

\_\_\_\_\_

\_\_\_\_\_  
Assinatura do pai, mãe ou responsável

# JUSTIFICATIVA DE FALTAS

Nome completo da criança: \_\_\_\_\_ Turma: \_\_\_\_\_

Não compareceu nos dias letivos: \_\_\_\_\_

Motivo: \_\_\_\_\_

\_\_\_\_\_  
Assinatura do pai, mãe ou responsável

Nome completo da criança: \_\_\_\_\_ Turma: \_\_\_\_\_

Não compareceu nos dias letivos: \_\_\_\_\_

Motivo: \_\_\_\_\_

\_\_\_\_\_  
Assinatura do pai, mãe ou responsável

Nome completo da criança: \_\_\_\_\_ Turma: \_\_\_\_\_

Não compareceu nos dias letivos: \_\_\_\_\_

Motivo: \_\_\_\_\_

\_\_\_\_\_  
Assinatura do pai, mãe ou responsável

Nome completo da criança: \_\_\_\_\_ Turma: \_\_\_\_\_

Não compareceu nos dias letivos: \_\_\_\_\_

Motivo: \_\_\_\_\_

\_\_\_\_\_  
Assinatura do pai, mãe ou responsável

Nome completo da criança: \_\_\_\_\_ Turma: \_\_\_\_\_

Não compareceu nos dias letivos: \_\_\_\_\_

Motivo: \_\_\_\_\_

\_\_\_\_\_  
Assinatura do pai, mãe ou responsável

## AVISOS/RECADOS E BILHETES

[illegible]

## AVISOS/RECADOS E BILHETES

[illegible]

[illegible]

[illegible]

[illegible]

## AVISOS/RECADOS E BILHETES

[illegible]

[illegible]

[illegible]

[illegible]

[illegible]

[illegible]

[illegible]

## AVISOS/RECADOS E BILHETES

[illegible]

[illegible]

## AVISOS/RECADOS E BILHETES

## AVISOS/RECADOS E BILHETES

[illegible]

## AVISOS/RECADOS E BILHETES

[illegible]

## HINO NACIONAL BRASILEIRO

Ouviram do Ipiranga as margens plácidas  
De um povo heroico, o brado retumbante  
E o Sol da liberdade, em raios fúlgidos  
Brilhou no céu da pátria nesse instante

Se o penhor dessa igualdade  
Conseguimos conquistar com braço forte  
Em teu seio, ó liberdade  
Desafia o nosso peito a própria morte

Ó Pátria amada  
Idolatrada  
Salve! Salve!

Brasil, um sonho intenso, um raio vívido  
De amor e de esperança, à terra desce  
Se em teu formoso céu, risonho e límpido  
A imagem do Cruzeiro resplandece

Gigante pela própria natureza  
És belo, és forte, impávido colosso  
E o teu futuro espelha essa grandeza

Terra adorada  
Entre outras mil  
És tu, Brasil  
Ó Pátria amada!  
Dos filhos deste solo, és mãe gentil  
Pátria amada, Brasil!

Deitado eternamente em berço esplêndido  
Ao som do mar e à luz do céu profundo  
Fulguras, ó Brasil, florão da América  
Iluminado ao Sol do Novo Mundo!

Do que a terra mais garrida  
Teus risonhos, lindos campos têm mais flores  
Nossos bosques têm mais vida  
Nossa vida, no teu seio, mais amores

Ó Pátria amada  
Idolatrada  
Salve! Salve!

Brasil, de amor eterno seja símbolo  
O lábaro que ostentas estrelado  
E diga o verde-louro dessa flâmula  
Paz no futuro e glória no passado

Mas se ergues da justiça a clava forte  
Verás que um filho teu não foge à luta  
Nem teme, quem te adora, a própria morte

Terra adorada  
Entre outras mil  
És tu, Brasil  
Ó Pátria amada!  
Dos filhos deste solo, és mãe gentil  
Pátria amada, Brasil!

## **HINO DO RIO GRANDE DO SUL**

Como a aurora precursora  
Do farol da divindade  
Foi o 20 de setembro  
O precursor da liberdade

Mostremos valor, constância  
Nesta ímpia e injusta guerra  
Sirvam nossas façanhas  
De modelo a toda Terra

De modelo a toda Terra  
Sirvam nossas façanhas  
De modelo a toda Terra

Mas não basta, pra ser livre  
Ser forte, aguerrido e bravo  
Povo que não tem virtude  
Acaba por ser escravo

Mostremos valor, constância  
Nesta ímpia e injusta guerra  
Sirvam nossas façanhas  
De modelo a toda Terra

De modelo a toda Terra  
Sirvam nossas façanhas  
De modelo a toda Terra

## HINO DE CAMPO BOM

Entre matas e palmeiras  
E as pastagens verdejantes  
Lá brotaram as sementes  
Dos primeiros imigrantes  
Entre a serra e o Rio dos Sinos  
Foi que nasceu a grande estrada  
Por onde vinham os tropeiros  
Tangendo sempre a boiada.

Campo Bom, terra vida e alegria  
De um povo contente  
Renovas toda hora todo dia  
O orgulho dessa tua gente!  
Veio a Maria Fumaça  
E já foi tudo melhorando  
O comércio e a indústria  
E o progresso foi chegando  
Exportando teus calçados  
Tu no Brasil foste o primeiro  
Com tuas lindas ciclovias  
Na América és o pioneiro.

Campo Bom eternamente  
Estarás no meu coração  
Praças, parques de lazer  
Tua cultura e educação  
Teus filhos que aqui nasceram  
E também os de adoção  
É com orgulho verdadeiro  
Que cantam juntos o refrão.

Secretaria de  
**Educação e Cultura**

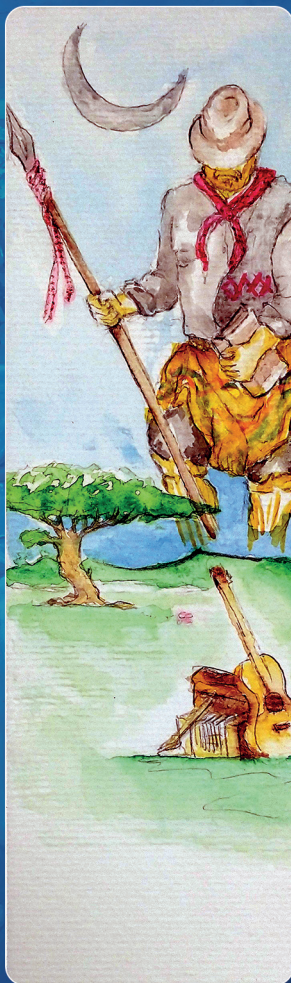

Município de  
Campo Bom

PREFEITURA MUNICIPAL  
**CAMPO BOM**  
*Juntos para construir*