

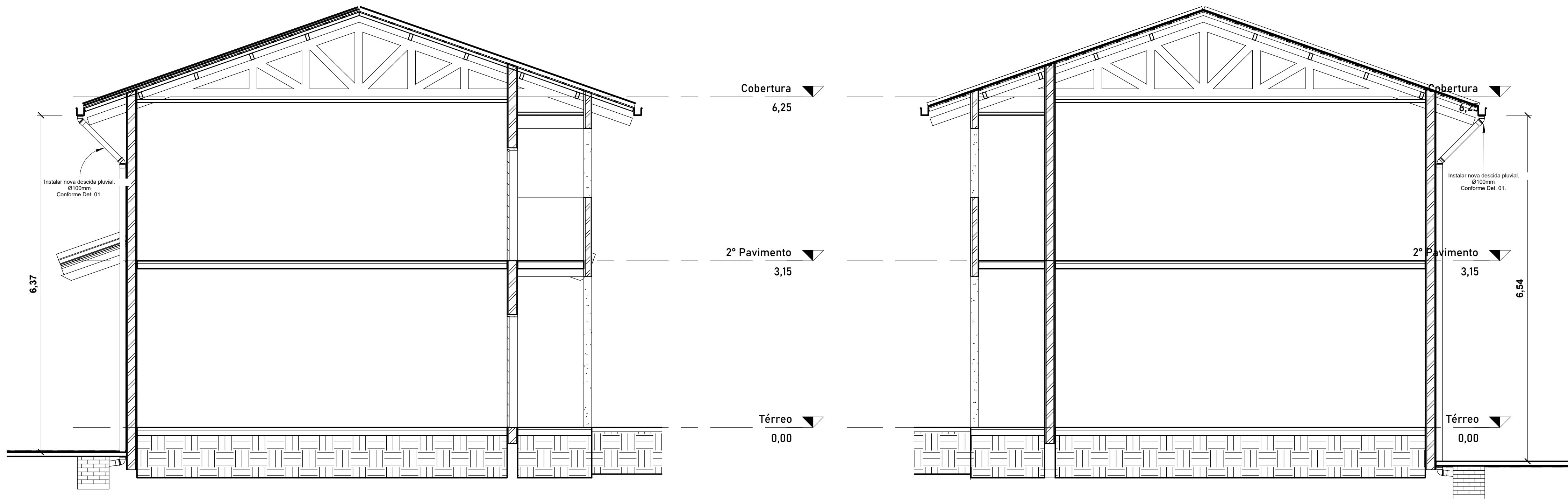

1 Cobertura
1:75



I Corte I-I
1:50

J Corte J-J
1:50

| | | | |
|--|--------------------------|------------------------------------|-----------------------------|
| Projeto: | | Proprietário: | |
| PROJETOS E CONSULTORIA | | JNICÍPIO DE CAMPO BOM | |
| <div><div></div><div>Documento assinado digitalmente DORIL PEREIRA DA SILVA Data: 06/01/2024 17:53:40-0300 Verifique em https://validar.dl.gov.br</div></div> | | | |
| Eng. Civil Doril Pereira da Silva CREA/RS 13.035 | | | |
| PROJETO PLUVIAL | | | |
| PLANTAS BAIXAS - DETALHES | | | |
| 10/01/22 | Escala: Como indicado | Desenho: JWS | Prancha: <div>PL02</div> |
| Arquivo: EMEFSANTOSDUMONT | | Área: 1.864,68m² | |
| Projeto: EMEFSANTOSDUMONT | | Cliente: MUNICÍPIO DE CAMPO BOM | |
| Endereço: Rua 17 de abril, 543, Imigrante, Campo Bom- RS | | Tipo: Ampliação Escolar | |

PL02