

1 2º Pavimento
1:100

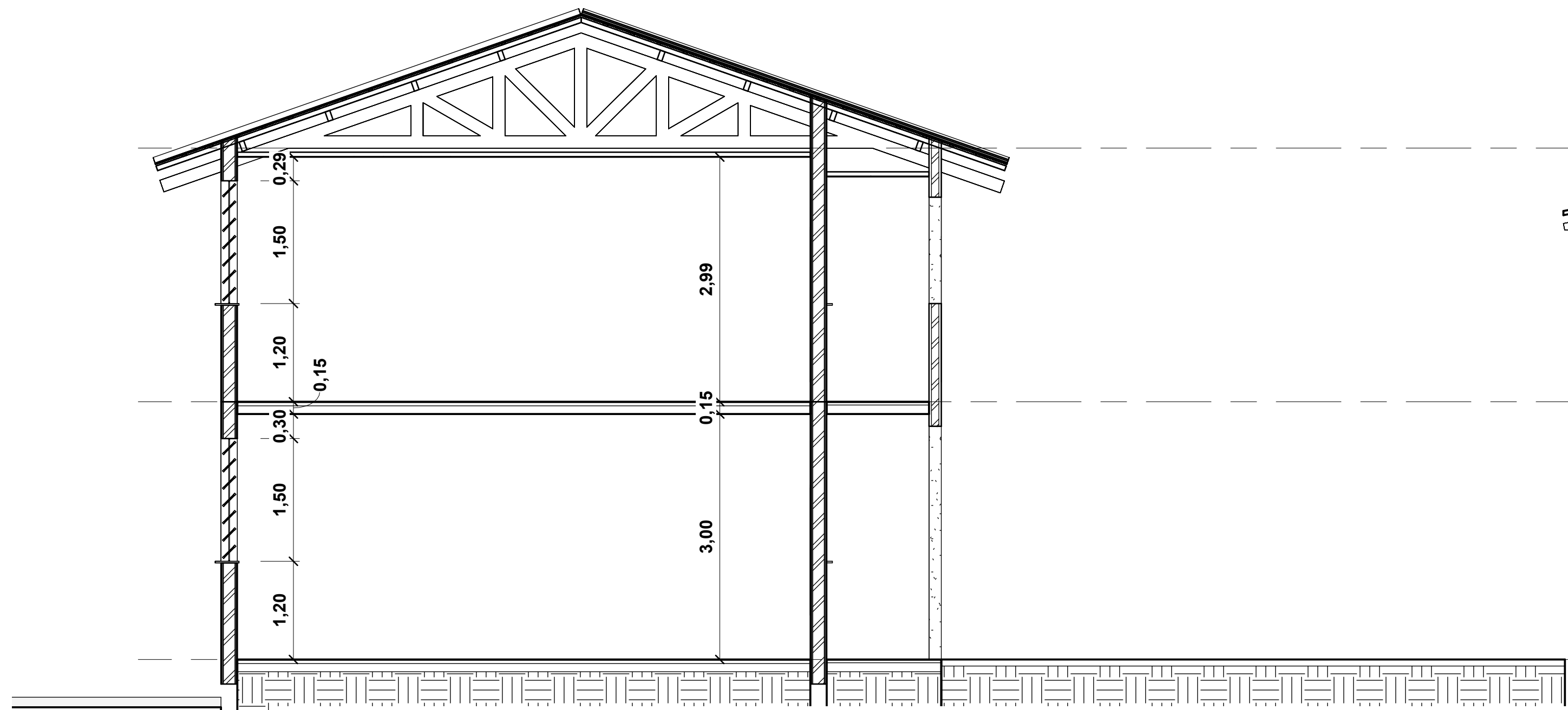

B Corte B-B
1:50

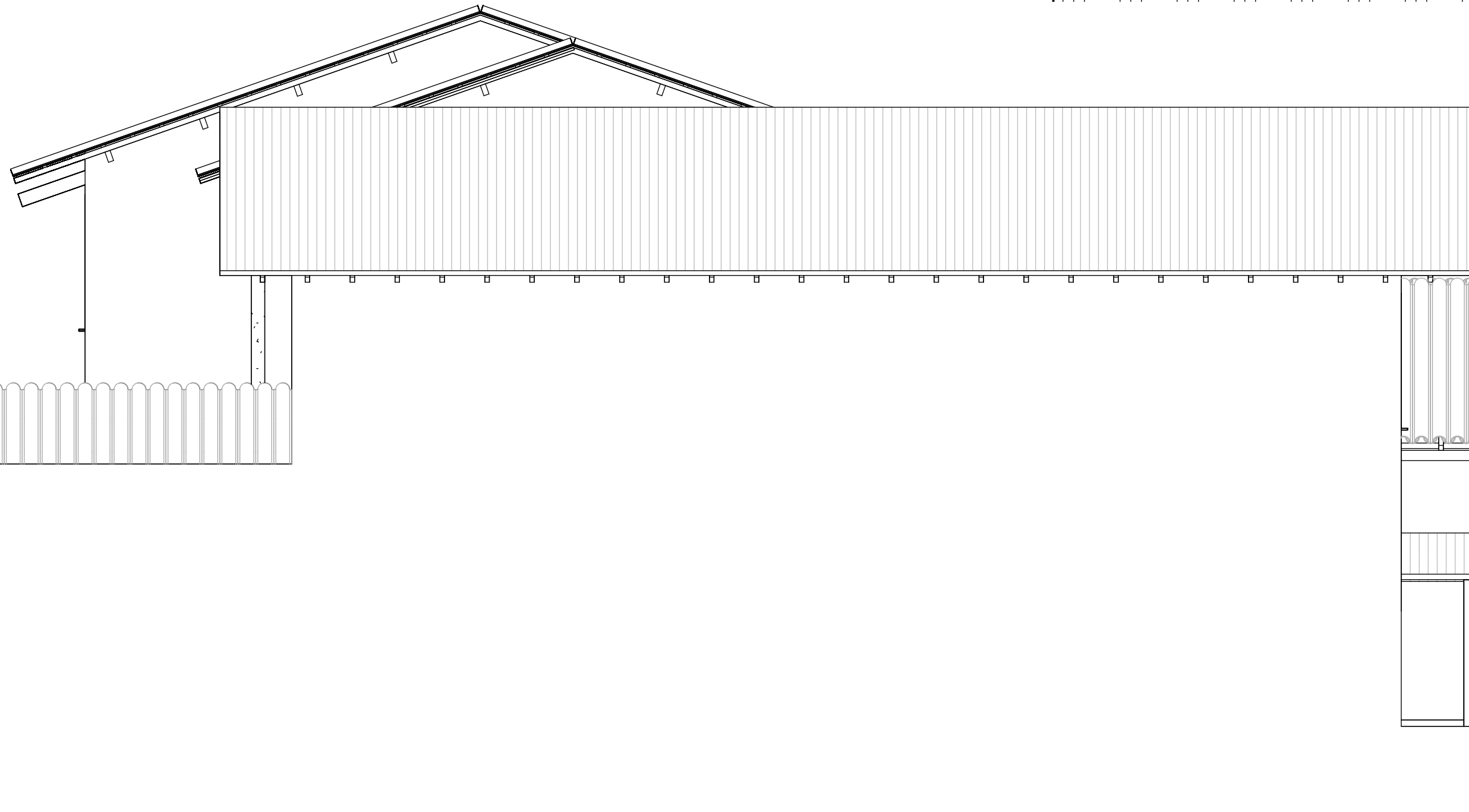
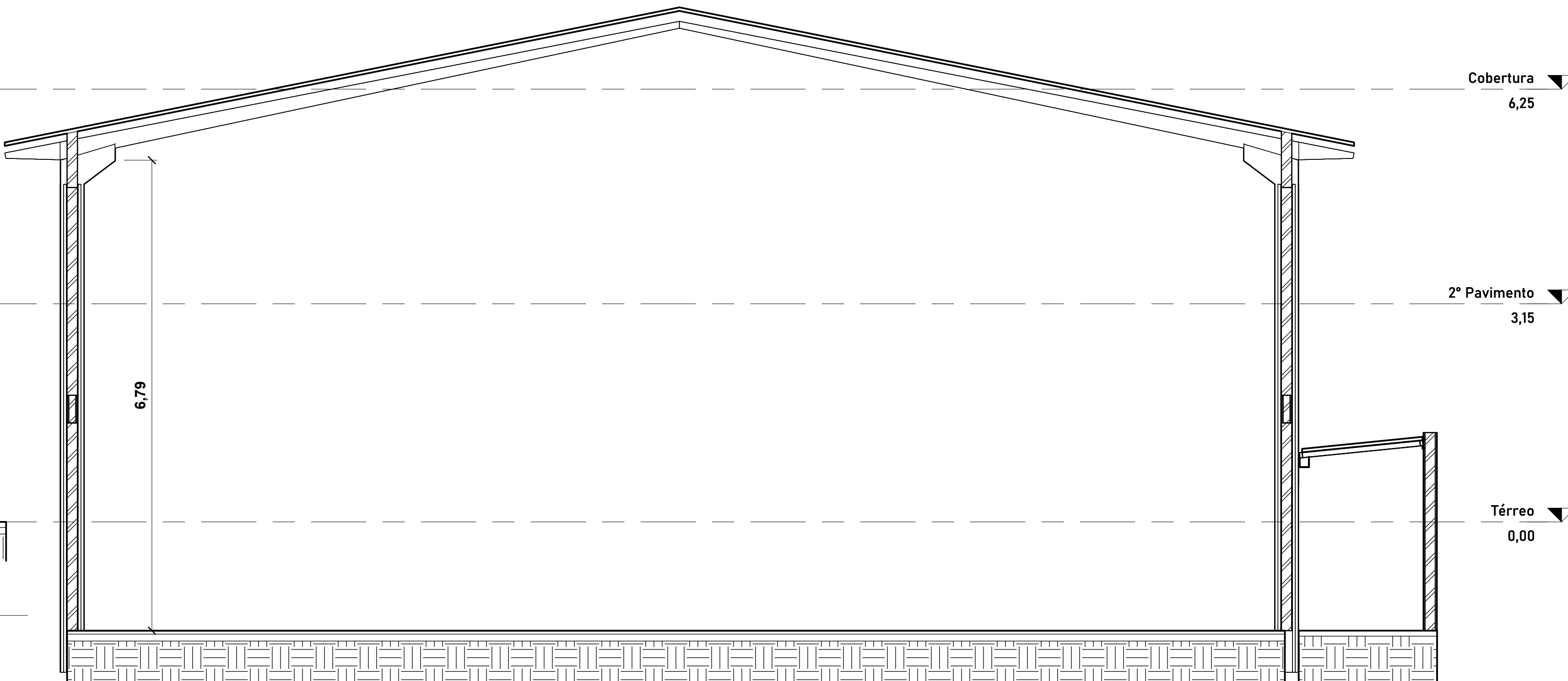

4 Fachada Norte
1:50

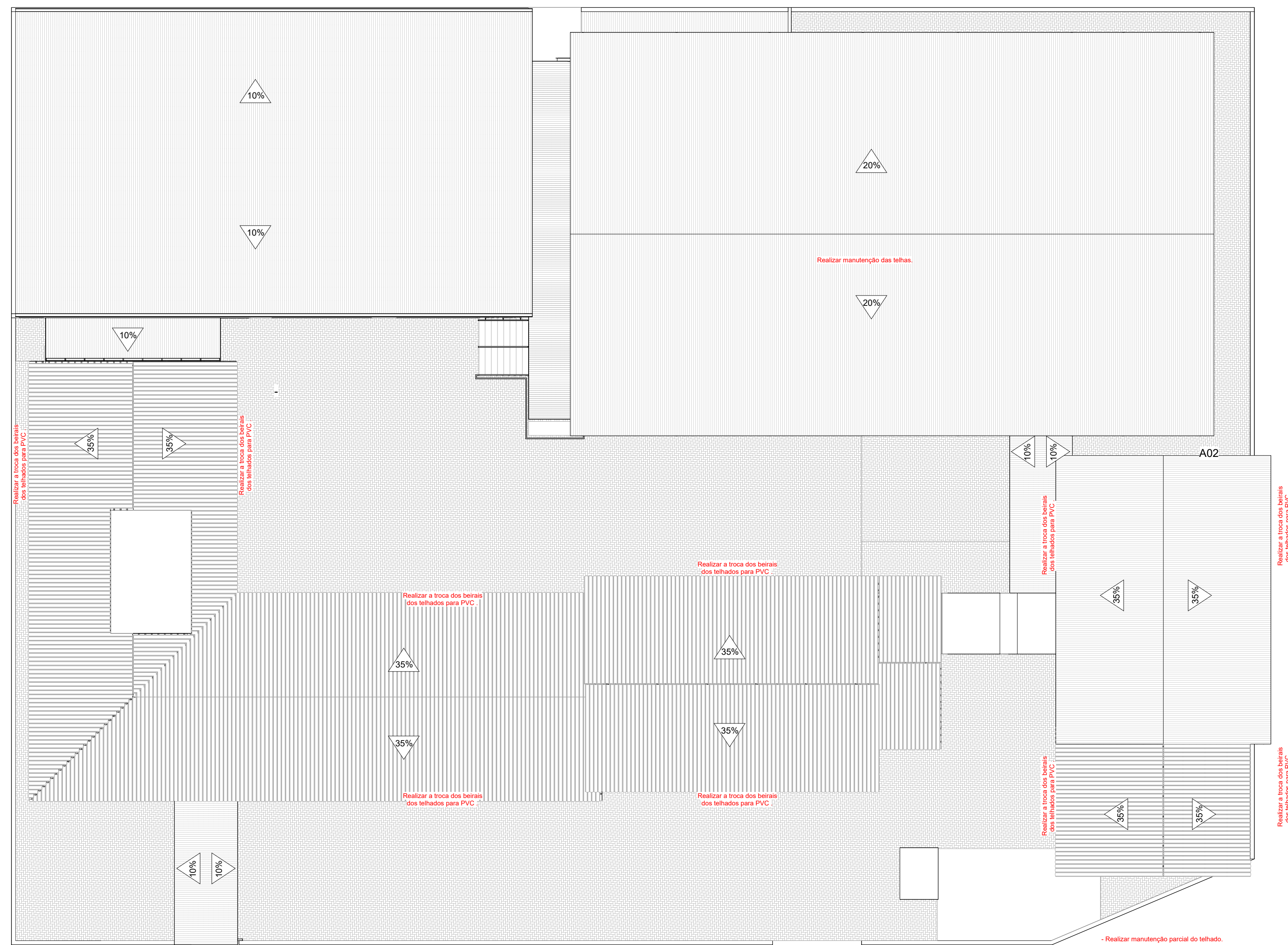

2 Cobertura
1:150

Projeto: **HAJEL** PROJETOS E CONSULTORIA
Proprietário: MUNICÍPIO DE CAMPO BOM

goudr
Documento assinado digitalmente
CARLOS FREDERICO DA SILVA
CPF: 040.150.124-17
Assinatura em: 12/07/2022, 14:05:00

Eng. Civil Dorci Pereira da Silva
CREA/RN 13.055

PROJETO ARQUITETÔNICO

PLANTAS BAIXAS - CORTE - FACHADA

Arquivo: 12/07/22	Escala: Como indicado	Desenho: JWS	Prancha: A02
Projeto: EMEF SANTOS DUMONT	Área: 1.864,68m²	Cliente: MUNICÍPIO DE CAMPO BOM	
Endereço: Rua 17 de abril, 543, Ingarante, Campo Bom, RS	Tipo: Escolar		